

令和6年4月30日

西宮市議会議長 様

議員名 浜口 ひとし

令和5(2023)年度政務活動費収支報告について
(令和5(2023)年5月分から令和6(2024)年3月分)

西宮市議会政務活動費の交付に関する条例第8条第1項の規定に基づき、別紙
のとおり令和5(2023)年度(令和5(2023)年5月分から令和6(2024)年3月分)政務活
動費収支報告書を提出します。

(議員用)(その2)

令和5(2023)年度政務活動費収支報告書
(令和5(2023)年5月分から令和6(2024)年3月分)

議員名 浜口 ひとし

1 収 入

政務活動費 1,320,000 円

2 支 出

項 目	金 額	備 考
調査研究費	42,223 円	霞が関意見交換会
研修・会議費	21,603 円	勉強会など
広報・広聴費	343,666 円	市政報告印刷代
資料購入費	8,789 円	本
交通・通信費	33,672 円	ガソリン代・駐車場代・携帯代等
人 件 費		
事 務 費	85,980 円	複合機リース代・コピー用紙等備品代
事 務 所 費		
合 計	<u>535,933</u> 円	

3 残 額 784,067 円

(注) 備考欄には、主たる支出の内訳を記載する。

(様式1)

項目別集計表

(令和5年度)

項目番号	項目名			
1	調査研究費			
支払日 又は 請求日	内 容	支 出 額 (充 当 額)	備 考	領収書番号
R6.1.18	衆議院議員会館 意見交換会	42,223 円		1-1
		円		
		円		
		円		
合 計		42,223 円		

※ 領収書は項目別に整理し、この集計表を表紙としてください。

※ 定期的な支払いで具体的な日付が不明な場合は、年月までの記載で可とする。

政務活動記録簿 (調査研究費)

整理番号	1-1	会派名 (議員名)	浜口ひとし			
年月日	2024年 1月 18日 (木) ~ 2024年 1月 19日 (金)					
調査・視察先 及び 所在都市名等	衆議院議員会館 東京都千代田区永田町2丁目2-1					
参加議員名	*複数参加の場合記入 多田・江良・渡辺・浜口・ありめ・今泉・前田					
目的・ 内容・ 結果等 (別紙可)	西宮市の課題について、各省庁との意見交換を行う					
上記活動 に要し た経費	交 通 費 (別紙可)					
	経 路	利用交通機関	積 算	金 額	領収書番号	
		JR芦屋駅前駐輪場		200 円	①	
	さくら夙川~新大阪	JR		410 円		
	新大阪~東京	JR新幹線		14,740 円	②	
	東京~国会議事堂前	東京メトロ		178 円		
	赤坂~東新宿	東京メトロ		209 円		
	東新宿~国会議事堂前	東京メトロ		178 円		
	国会議事堂前~東京	東京メトロ		178 円		
	東京~新大阪	JR新幹線		14,520 円	③	
	新大阪~さくら夙川	JR		410 円		
		JR芦屋駅前駐輪場		200 円	④	
	交通費 計			31,223 円	/	
	宿 泊 費	11,000 円	内訳	ホテル宿泊費 (1泊)		⑤
	資 料 ・ 調 査 費	円	内訳			
記 録 費	円	内訳				
委 託 費	円	内訳				
	円	内訳				
活動経費 合計			42,223 円			
支出報告	以上のとおり活動し経費を支出しました。		議 員 名			
			浜口ひとし			
備 考						

- * スペースが足りない場合は、別紙で添付してください。
- * やむを得ず領収書を添付できないときは、支出報告欄に記載してください。
- * 整理番号欄は、必要に応じて適宜使用してください。

第二回霞が関意見交換会 日程及び費用の詳細

2025年1月18日(木)

バイクにてJR 芦屋駅前駐輪場

↓ 駐輪代 (200円)

JR さくら夙川駅

↓ JR (410円)

JR 新大阪駅

↓ 新幹線 (グリーン席 15,490円) *請求額は指定席にて 14,740円

JR 東京駅

↓ メトロ 178円

丸の内線 国会議事堂前

↓ 徒歩

霞が関意見交換会

↓ 車にて送迎

懇親会 (赤坂にて)

↓

丸の内線 東新宿

↓ メトロ 209円

アパホテル東新宿歌舞伎町タワー

2025年1月19日(金)

アパホテル東新宿歌舞伎町タワー

↓ メトロ 178円

丸の内線 国会議事堂前

↓ 徒歩

国立国会図書館視察

↓ 徒歩

昼食

↓ 徒歩

霞が関意見交換会

↓ メトロ 178円

JR 東京駅

↓ 新幹線 (指定席 14,520円)

JR 新大阪

↓ JR (410円)

JR 芦屋駅

↓ 駐輪代 (200円)

JR 芦屋駅前駐輪場からバイクにて帰宅

領 収 書 等 貼 付 用 紙

項 目 ※該当する項目 一つに☑する	<input checked="" type="checkbox"/> 1:調査研究費	<input checked="" type="checkbox"/> 2:研修・会議費	<input type="checkbox"/> 3:広報・広聴費	<input type="checkbox"/> 4:資料購入費
	<input type="checkbox"/> 5:交通・通信費	<input type="checkbox"/> 6:人件費	<input type="checkbox"/> 7:事務費	<input type="checkbox"/> 8:事務所費
按分率及び 按分の説明				

①

原付自転車駐車場 一時使用券 (A)

1日1回 200円 領収済

No. 144683



利用上の注意事項
この自転車駐車場は、利用者みなさんに原付自転車等を駐車していただくための施設であり、原付自転車等をお預りするものではありません。したがって、駐車場内での原付自転車等および積荷の盗難、破損等について、一切責任を負いません。

指定管理者
サイカパーキング株式会社

②

領収書 兼 利用明細書

浜口ひとし様

領収金額	¥11,100	
宿泊代	¥11,000	
**宿泊税	¥100	
小計	¥11,100	
10%対象	¥11,000	内消費税 ¥1,000
宿泊税	¥100	
合計	¥11,100	
	** 非課税対象	
クレジットカード	¥11,100	

部屋番号 : 1142
宿泊期間 : 2024/01/18 - 2024/01/19

アパホテル <東新宿 歌舞伎町タワー>
TEL 0570-033-311

アパホテル株式会社

登録番号:T4010401043403
取引番号:0850060011925719 2024/01/19 01:10
・本領収書は再発行できません。

③

原付自転車駐車場 一時使用券 (A)

1日1回 200円 領収済

No. 144709



利用上の注意事項
この自転車駐車場は、利用者みなさんに原付自転車等を駐車していただくための施設であり、原付自転車等をお預りするものではありません。したがって、駐車場内での原付自転車等および積荷の盗難、破損等について、一切責任を負いません。

指定管理者
サイカパーキング株式会社

※正しい日付は 6.1.19
スタンプ押し間違い

- ※ 重ねないで4隅をのりつけし、必要記載事項を消さないように注意してください。
- ※ この用紙に貼りきれない場合は、2枚目以降、別紙（白紙等）を使用することも可とします。
- ※ 領収書の横に領収書番号を記入してください。

領収書
RECEIPT

宛名
RECEIVED FROM

西宮市議会議員

浜口ひとし

様

お預かり番号
RESERVATION NUMBER 2009

金額計
TOTAL AMOUNT

¥15,940 (10%・税込)
(クレジットカード利用・Credit card use)

内容
DETAIL

乗車券類のご購入代金
TICKETS PRICE

購入日
DATE OF PURCHASE

2024年1月13日

乗車日
DATE OF DEPARTURE

2024年1月18日

取扱カード会社
CARD COMPANY

[REDACTED]

クレジットカード番号
CARD NUMBER

XXXXXXXXXXXX [REDACTED]

列車名・券種
利用区間

のぞみ82号
新大阪
FROM

東京
TO

東海旅客鉄道株式会社
Central Japan Railway Company
登録番号 T3180001031569



指定
※ 自由席料金

~~14,200~~円のみ
14,740

③

No. 11028428 スマートEX
表示日 2024年1月20日 10時37分

領収書
RECEIPT

宛名
RECEIVED FROM

西宮市議会議員

浜口ひとし

様

お預かり番号
RESERVATION NUMBER 2011

金額計
TOTAL AMOUNT

¥14,520 (10%・税込)
(クレジットカード利用・Credit card use)

内容
DETAIL

乗車券類のご購入代金
TICKETS PRICE

購入日
DATE OF PURCHASE

2024年1月19日

乗車日
DATE OF DEPARTURE

2024年1月19日

取扱カード会社
CARD COMPANY

XXXXXXXXXXXXXXXXXX

クレジットカード番号
CARD NUMBER

XXXXXXXXXXXXXXXXXX

列車名・券種
利用区間

のぞみ193号
東京
FROM

新大阪
TO

東海旅客鉄道株式会社
Central Japan Railway Company
登録番号 T3180001031569



(様式1)

項目別集計表

(令和5年度)

項目番号	項目名			
2	研修・会議費			
支払日 又は 請求日	内 容	支 出 額 (充 当 額)	備 考	領収書番号
R5.11.21	キャンディ親子カレッジ主催講演会 参加費	2,500 円		2-1
R5.11.28	会派勉強会	19,103 円	領収書原本 は今泉ゆう たにて管理	2-2
		円		
合 計		21,603 円		

※ 領収書は項目別に整理し、この集計表を表紙としてください。

※ 定期的な支払いで具体的な日付が不明な場合は、年月までの記載で可とする。

政務活動記録簿 (調査研究費)

整理番号	会派名 (議員名) 浜口ひとし				
年月日	2024年 12月 1日 (金) ~ 年 月 日 ()				
調査・視察先 及び 所在都市名等	西宮市池田町11-1フレンテホール5F				
参加議員名	*複数参加の場合記入 浜口				
目的・ 内容・ 結果等 (別紙可)	畠山織恵講演会 障害のある方の進学や就職について勉強するため				
上記活動 に要した 経費	交 通 費 (別 紙 可)				
	経 路	利用交通機関	積 算	金 額	領収書番号
				円	
				円	
				円	
				円	
				円	
				円	
				円	
				円	
				円	
				円	
				円	
		交通費 計			円
宿 泊 費	円	内訳			
資 料 ・ 調 査 費	2,500 円	内訳	参加費	2-1	
記 録 費	円	内訳			
委 託 費	円	内訳			
	円	内訳			
活動経費 合 計			2,500 円		
支出報告	以上のとおり活動し経費を支出しました。			議 員 名	
				浜口ひとし	
備 考					

- * スペースが足りない場合は、別紙で添付してください。
- * やむを得ず領収書を添付できないときは、支出報告欄に記載してください。
- * 整理番号欄は、必要に応じて適宜使用してください。

領 収 書 等 貼 付 用 紙

項 目 ※該当する項目 一つに☑する	<input type="checkbox"/> 1:調査研究費	<input checked="" type="checkbox"/> 2:研修・会議費	<input type="checkbox"/> 3:広報・広聴費	<input type="checkbox"/> 4:資料購入費
	<input type="checkbox"/> 5:交通・通信費	<input type="checkbox"/> 6:人件費	<input type="checkbox"/> 7:事務費	<input type="checkbox"/> 8:事務所費
按分率及び 按分の説明				

2-1

〈ご利用明細票〉

但馬銀行 TAJIMA BANK

いつもご利用いただきましてありがとうございます。
ご利用の明細は下記のとおりでございます。
どうぞご確認ください。

ご利用年月日	取扱店番	機番	お取引
051121	10376	B02	お振込
受付通番	銀行番号	支店番号	口座番号
074801640361			
万円	五千円	二千円	千円
500円	100円	50円	10円
			お取引金額
			¥2500
お取引時刻	ご利用手数料	お取引後残高	
15:18	¥275	¥966887	
通番	003302	コード	

IC
ゆうちょ銀行
四三八
普通 [REDACTED]
シヤ)キヤフテ`イオヤコカレツシ` 様へ
内 ハマク`チ ヒトシ 様から
[REDACTED]
通番000011

裏面のご案内もご覧ください。

- ※ 重ねないで4隅をのりつけし、必要記載事項を消さないように注意してください。
- ※ この用紙に貼りきれない場合は、2枚目以降、別紙(白紙等)を使用することも可とします。
- ※ 領収書の横に領収書番号を記入してください。



子育て中の方
障害のある方が関わっている方
勇気が欲しい方
新しい価値観と出会いたい方
たくさんの方に来てほしい

12月1日

Fri

19:00~20:30

開場18.30

島山織恵プロフィール

- 一般社団法人HI FIVE 代表理事
- 脳性麻痺の長男(1999年生まれ) 長女(2009年生まれ) 二児の母。
- 1979年大阪府堺市生まれ
- 重度脳性麻痺の長男・亮夏との暮らしと能力開発事業に12年間携わった経験を踏まえ、2014年障害児ゆえに不足する「体験・経験」を五感で習得する【GOKAN 療育プログラム】を独自監修。障害児支援施設を中心に20施設500名以上へ療育を提供。全国で講演会開催。
- 著書『ピンヒールで車椅子を押す』は日本ビジネス書新人賞にてプロデューサー特別賞受賞・AMAZON介蔵カテゴリー1位獲得!

おしゃれも、自分の夢も
絶対にあきらめない。
母であり女性であり、
私は…私なのだ。

23年間にわたる
親子と家族の
成長記録。



ピンヒールで車椅子を押す

重度の脳性麻痺の息子を大学講師&社長に育て、今は一人暮らしチャレンジ中!

「あなたはあなたが思う100倍すごい!」

「息子には障害を理由に諦めてほしくない。逃げてほしくない」

歩けない・喋れない を強みに!!

開催情報

会場 JR西宮駅前

西宮市フレンテホール5F

西宮市池田町11-1 フレンテ西宮 ■あります

参加費 2,500円 子連れ可・高校生以下のお子様無料

※お申し込み後のキャンセル・返金は不可です。ご了承ください。



政務活動記録簿 (調査研究費)

整理番号					会派名 (議員名)	浜口ひとし		
年月日	2024年 11月 22日 (水) ~ 年 月 日 ()							
調査・視察先 及び 所在都市名等	西宮市六湛寺町10-3 議会棟1号委員会室							
参加議員名	*複数参加の場合記入 浜口							
目的・ 内容・ 結果等 (別紙可)	市政に関する課題についての勉強会							
上記活動 に要した 経費	交 通 費 (別紙可)							
	経 路	利用交通機関	積 算	金 額	領収書番号			
				円				
				円				
				円				
				円				
				円				
				円				
				円				
				円				
				円				
				円				
	交 通 費 計				円			
	宿 泊 費	円	内訳					
資 料 ・ 調 査 費	19,103 円	内訳	研修費	2-2				
記 録 費	円	内訳						
委 託 費	円	内訳						
	円	内訳						
活動経費 合計			19,103 円					
支出報告	以上のとおり活動し経費を支出しました。				議 員 名			
					浜口ひとし			
備 考								

* スペースが足りない場合は、別紙で添付してください。
 * やむを得ず領収書を添付できないときは、支出報告欄に記載してください。
 * 整理番号欄は、必要に応じて適宜使用してください。

議会活動の基本①

質問の作り方

木村亮太

©Kimura Ryota All rights reserved

1

議員活動の基本②

質問の作り方とネタ探し

木村亮太

©Kimura Ryota All rights reserved

53

人口減少と人口ビジョンの確認

(様式1)

項目別集計表

(令和5年度)

項目番号	項目名			
支払日 又は 請求日	内 容	支 出 額 (充 当 額)	備 考	領収書番号
3	広報・広聴費			
R5.7.3	市政報告2023年6月号A3 (先入荷)	13,899 円		3-1
R5.7.5	市政報告2023年6月号A4 (先入荷)	102,150 円		3-2
R5.7.15	市政報告2023年6月号A3 (後入荷)	43,392 円		3-3
R5.8.16	市政報告2023年6月号A4 (後入荷)	58,981 円		3-4
R5.11.1	市政報告2023年9月号A3	38,813 円		3-5
R6.1.10	市政報告2023年12月号A3	38,521 円		3-6
R6.3.26	市政報告2024年3月号A3	47,910 円		3-7
		円		
合 計		343,666 円		

※ 領収書は項目別に整理し、この集計表を表紙としてください。

※ 定期的な支払いで具体的な日付が不明な場合は、年月までの記載で可とする。

(様式8)

政務活動費市政報告チェックリスト

市政報告に関する経費に政務活動費を充当する場合は、発行した号毎にこのチェックリストを作成記入し、議員名を自署して提出して下さい。チェックリストは、収支報告書及び領収書等の証拠書類とともに公開されます。

議員名 (自署) 山口 ひとし

市政報告	2023.6月号A3	号	発行日 又は納品日	2023年 7月 10日
発行部数	2,000	部	充当率	88.7% を充当 ※3分の1、100%などの割合を記入

★ 政務活動費を充当する場合、以下にチェックが必要です。

「政務活動費運用に関する手引き」p12を参照

領収書、納品書、請求書（3点とも業者発行のものに限る）を添付しています。

★ 全額充当する場合は、原則として以下のすべてにチェックが必要です。

全額充当の場合、政務活動目的以外の記載の混在はできません。

「政務活動費運用に関する手引き」p11～p12を参照

① 市政報告の発行は、自己の選挙前事前運動と混同されないよう、発行時期及び発行部数等が大きく偏らないように配慮しなければなりません。

任期中はじめての発行が自己の選挙前ではありません

市政報告を自己の選挙前だけに集中させていません

選挙前だけそれまでの発行部数を大幅に増刷していません

※選挙前とは選挙6ヶ月前をいう。

② 市政報告の発行は自己の宣伝行為と混同されないよう、内容及び写真等の使用には十分配慮しなければなりません。

市政と無関係な事項、宣伝を含む事項を掲載していません

発行者特定の目的を超えた不必要な自己等の写真等を掲載していません

自己の氏名やスローガンなどを不自然に大きく掲載していません

次ページに続く

- ③ 原則として市政報告には自己の議員活動紹介を載せることはできませんが、記事内容の説明上必要な場合や市政調査に関する場合など、宣伝行為とならないものは例外とされています。
- 政治活動・後援会活動を含む行為・行動の紹介はありません（例外を除く）
 - 単に各行事などへの出席を紹介するものではありません（例外を除く）
 - 過去における自己の実績紹介あるいはそう解釈される恐れがある表現の羅列はありません（例外を除く）
- ④ 市政報告には発行者を特定させるために必要な情報を超えて自己の紹介について掲載することはできません。
- プロフィール等を長大に載せることはしていません
- ⑤ 市政報告に掲載する意見は市政に関連するものに限るとされています。
- 市政に関係しない自己の主張、見解、政治的信条等を載せること、また同様なほかの意見を引用することはしていません

チェック項目や充当の考え方についての補足説明

当該市政報告は全て市政に関する内容を掲載しているが、見る人によって解釈の違いが生じる可能性がある。以上の理由から、写真・プロフィール・名前等、解釈の違いを生じる可能性のある部分については、用紙両面の総面積からそれぞれの掲載面積を除いた率で按分を行うこととする。*その根拠については別紙を参照。

請求書

2023年07月03日

浜口ひとし 様

平素は格別のお引き立てを賜り厚くお礼申し上げます。
 ご依頼いただきました件、次の通り御請求申し上げます。
 何卒よろしくお願ひ申し上げます

株式会社プリントパック
 〒617-0003
 京都府向日市森本町野田3-1
 TEL 0120-977-920
 FAX 075-935-6890

お支払条件 クレジットカード支払い 納品場所 ご指定場所

御請求金額 15,670円 (税込) 納品期日 2営業日

ご注文番号	内 容	数量	単 価	金 額
	品名：市政報告2023.6月号A3 (先) A3 / 両面4色 / コート90 / 2,000部×1種類 / 加工1：十字折り 加工2：	1	15,670	15,670
合 計				15,670

特記事項

領収書(納品書)

2023年07月06日

浜口ひとし様

平素は格別のお引き立てを賜り厚くお礼申し上げます。
ご依頼いただきました件、次の通り納品いたします。
何卒よろしくお願ひ申し上げます

株式会社プリントパック

〒617-0003

京都府向日市森本町野田3-1

TEL 0120-977-920

FAX 075-935-6890

お支払条件 クレジットカード払い

納品場所 ご指定場所

御請求金額 15,670円 (税込)

納品期日 2営業日

ご注文番号	内 容	数量	単 価	金 額
	品名：市政報告2023.6月号A3 (先) A3 / 両面4色 / コート90 / 2,000部×1種類 / 加工1：十字折り 加工2：	1	15,670	15,670
合 計				15,670

特記事項

※クレジットカード決済の場合には、金銭または有価証券の受領事実がありませんので、表題が「領収書」となっても、印紙税法基本通達第17号の1文書には該当しません。

※5万円を超えていても収入印紙は貼付されません。

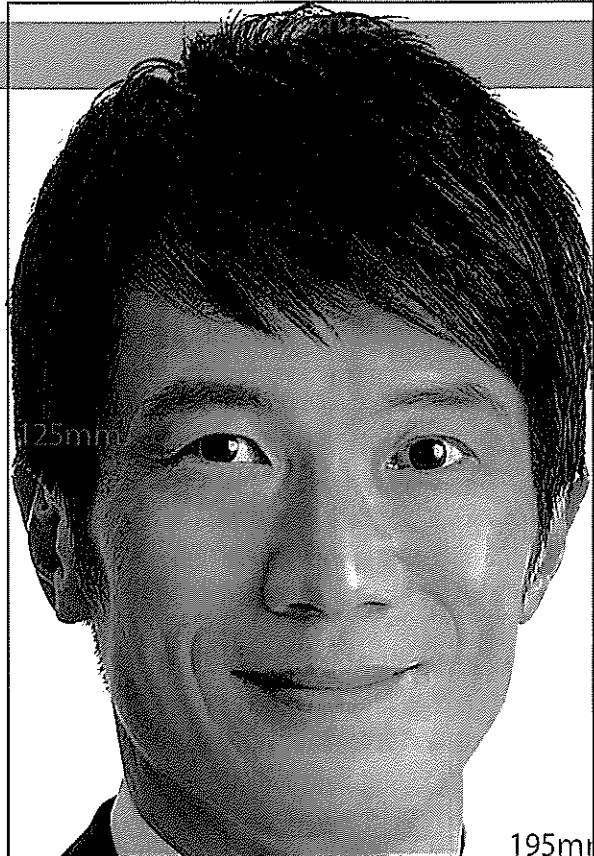

25mm

TOPX

- 日本維新の会 西宮市議団が誕生しました！
- 西宮市の物価高騰対策は本当に公平なのか？
- 送迎保育ステーション事業で待機児童解消を！
- 人口減少を抑制するために必要な対策とは？

日本維新の会 西宮市議会議員

120mm

301
浜口ひとし

TEL.080-4437-6055
h.hamaguchi0602@gmail.com



HPもごさいます
右のQRコードから
アクセスください



はまぐちひとし

195mm

15mm
■略歴：1972年生まれ。3児の父。西宮市立大社幼稚園・西宮市立苦楽園小学校・西宮市立苦楽園中学校（蒼英・西宮中學生交歓行事に参加）・兵庫県立西宮甲山高等学校卒業。■プロフィール：神戸ベシエラトン宴会部のオープニングスタッフ等を経て1998年に有限会社allkan代表取締役。一般社団法人FoodLinks兵庫理事長。三木けえ衆議院議院元秘書。2023年4月の市議会議員選挙にて4,366票を勝ちトップ当選（2期目）。日本維新の会西宮市議団団長。兵庫維新の政務調査会副会長就任。発行責任者：浜口ひとし

日本維新の会 西宮市議団が誕生！市政の為に一致団結して頑張ります！



当選直後に選挙事務所へ激励に訪れた三木けえ衆議院議員

2023年4月に行われた統一地方選挙において、4,366票を獲得して結果に奮らず、今後ますます。そして5月には誕生、西宮市議会での西宮市は厳しい財政はじめ、様々な無駄をそして確保した財源をて、子供から高齢者の街西宮市を目指し
85mm
任期直後に開催され半振りに一般質問をでは、主に質問の一部いただきます。

(単位 mm)

【A3両面サイズ】

297×420×2=249,480

【除外すべき面積】

顔写真 10625

名前 3600

プロフィール 2925

三木議員との写真 9350

特別ゲスト 1700

計 28200 (11.3%)

85mm

浜口ひとし
市政報告会

日時：7月30日午前10時
場所：神原市民館（集会室A）

6月定例会のご報告 & 皆様のご意見をお伺いします！
お気軽にご参加下さい！皆様のお越しをお待ちしています！

特別ゲスト

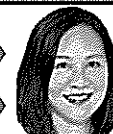

三木けえ衆議院議員
増山誠県議会議員

国政・県政へのご意見もお聞きます！



物価高騰対策は限られた市民にしか恩恵が得られない可能性があります！

5月臨時会及び6月定例会において、西宮市から国の交付金を活用した物価高騰対策について提案がありました。各支援策の内容は一定の効果期待できる一方で、現金3万円給付事業は非課税世帯の方に限定されています。またキャッシュレス決済のポイント還元事業は、最大5,000円分の恩恵を受ける為に最低25,000円以上の買い物を行う必要があり、低所得者になるほど恩恵を受けにくいという懸念もあります。さらに非課税世帯へ3万円の現金を給付するために必要な事務的経費は約2億円と高額で、この費用を削減すれば更にも多くの方へ支援を行うことが可能だと考えます。

伊丹市では全ての市民と市内事業者に対して、上下水道水道料金の基本料金2か月分を減免します。一般家庭では1世帯あたり2,442円と少額ですが、全てを対象に公平な支援が行えることは評価すべき点です。物価の高騰は全ての市民や市内事業者に影響を及ぼすものであり、今回市が提案した対策は公平性が担保された対策とは言い難いものです。引き続き物価やエネルギーの高騰が続く可能性もあり、国から追加支援が実施されることも予測されます。今後を見据えて、今よりも事務的経費を削減した公平性の高い支援策について、庁内で議論を深めるよう要望しました。

【西宮市が提案した物価高騰対策】

(5月臨時会)

- 住民税非課税世帯給付金事業
- 非課税世帯(約5万世帯)へ現金3万円を給付

(6月定例会)

- キャッシュレス決済を活用したポイント還元による消費喚起事業
- 商店街お買物券・ポイントシール事業
- 省エネ家電買い換え促進事業
- 西宮市商業団体活動継続補助事業
- トラック運送事業者燃料高騰対策支援金
- 西宮市中小企業等デジタル化促進事業助成金事業
- 児童福祉施設等における食材費・光熱費等高騰対策支援事業
- こども食堂等における食材費・光熱費等高騰対策支援事業
- 介護施設等・障害福祉サービス事業所等・救護施設
- 物価高騰対策支援給付金事業

非課税(相当)限度額の目安について

	非課税相当限度額 (収入額ベース)	非課税限度額 (所得額ベース)
単身または扶養親族がない場合	100万円以下	45万円以下
配偶者・扶養親族(計1名)を扶養している場合	156万円以下	101万円以下
配偶者・扶養親族(計2名)を扶養している場合	205.7万円以下	136万円以下
配偶者・扶養親族(計3名)を扶養している場合	255.7万円以下	171万円以下
配偶者・扶養親族(計4名)を扶養している場合	305.7万円以下	206万円以下
障害者、寡婦、ひとり親、未成年の場合	204.4万円未満	135万円以下

限度額を1円でも超える低所得の方々には3万円の給付を受けることが出来ないだけでなく、キャッシュレス決済支援の恩恵も受けにくいのでは？

阪急夙川駅・西宮北口駅に2歳から利用できる送迎保育ステーション整備を！

令和5年4月1日現在の厚生労働省の定義に基づく待機児童数は昨年から4人増加し、56人となっています。また待機児童に含まれない児童を含めた利用保留者数も180人増加し1,112人となるなど、市長が公約に掲げた待機児童0の達成には未だ至っておりません。

年齢別でみると利用保留者数のうち1歳と2歳が特に多くなっています。(資料①参照)また利用保留者数の多い校区は夙川・深津・平木・鳴尾北・広田・甲陽園・神原など、主に阪急沿線に近い校区となっており、理由として整備地の不足や高額な地価が影響している可能性があります。過去に私の提案によって阪神西宮駅に整備された送迎保育ステーション事業は、電車での通勤途中に子供を預けられる利便性と、整備地に余裕のある地域の保育所へバスで児童を送迎することで整備地不足の課題を改善出来ます。「新たに阪急夙川駅や阪急西宮北口駅を加えた2歳児童も利用可能な送迎保育ステーション事業の拡充を行うべき」という私の質疑に対して、市は「送迎保育ステーション事業は待機児童対策に効果がある。2歳児童への利用を含めて慎重に検討する」と回答しました。

また今後は保育士の確保も重要となります。私は過去に「保育士宿舎借り上げ事業」も提案・平成29年度から実施されています。この事業による保育士の雇用促進が期待できることから、さらなる予算の拡充を要望しました。今後引き続き、待機児童の解消に取り組んで参ります。

【資料①】保育所待機児童 年齢別利用保留者数の推移(H29年~R4年)

	0歳	1歳	2歳	3歳	4歳	5歳	合計
令和5年	186人	493人	196人	128人	52人	57人	1,112人
令和4年	150人	374人	186人	121人	65人	36人	932人
令和3年	160人	425人	187人	137人	78人	47人	1,034人
令和2年	144人	359人	178人	194人	45人	16人	936人
令和元年	101人	292人	154人	137人	34人	43人	761人
平成30年	78人	327人	154人	155人	95人	19人	828人
平成29年	96人	286人	168人	207人	56人	17人	830人
平均	122人	344人	171人	159人	62人	30人	887人

*西宮市に保育所待機児童について(5)年齢別利用保留者数等

①利用保留者数：育児休業中、特定の保育所を希望しているなど
 ②保育士宿舎借り上げ事業：各私立保育所等が借り上げた宿舎に新規で採用された保育士さんが入居した場合、賃料等(月額：上限82,000円)の4分の3を市から各私立保育所等へ補助する制度。平成29年度から実施している。

生活系ごみの収集方式や分別区分の見直しが令和8年度以降に行われます！

現在、本市では老朽化が進んでいる破砕選別施設の建替えを進めており、新たな施設は令和8年度から稼働を開始する予定です。新施設の建替えに伴い、下記のとおり分別区分と収集回数を変更します。

令和8年度からの生活系ごみ分別区分 *従来から変更となっているものは赤字で表記

種類	分別区分	収集方法	回収回数	
ごみ	もやすごみ	指定袋	・生ごみ・プラスチック製品・皮革・ゴム類 ・再資源化できない紙、布等	週2回
	その他不燃ごみ	共通指定袋	・小型複合製品・傘・小型家電・陶磁器・小型金属製品・ガラス製品 ・スプレー缶・電池・蛍光灯など *指定袋に入るもので、かつ5kg未満のもの	週1回
	粗大ごみ	現状のまま	・家電品(テレビ・冷蔵庫・エアコン・洗濯機を除く)・家具類・寝具類 *その他不燃ごみの指定袋に入らないもので、かつ5kg以上のもの *()内の家電は特定家庭用機器再商品化法(家電リサイクル法)に基づき処分する必要があります。	随時
資源	缶・ペットボトル	共通指定袋	・スチール缶・アルミ缶・ペットボトル	週1回
	びん	コンテナ	・ガラス瓶	月2回
	資源(紙資源等)	・紙類は紐十字縛り 又は 紙袋にまとめて入れる ・古着は共通指定袋	・新聞・紙バック・段ボール・古着・雑誌・チラシ・雑紙・紙箱・紙袋等	週1回
	プラスチック資源	共通指定袋	・容器包装プラスチック ・製品プラスチック(プラスチックだけの単一素材で長さ50cm未満)	週1回

また、これまでコンテナで回収していた缶やペットボトルは、新たな共通袋で週1回の回収を行うこととなります。令和8年度以降コンテナでの回収はガラス瓶のみとなる為、コンテナの使用回数は月6回から月2回へ減少し、出し入れの負担は軽減されます。

市民の安全を守る防犯カメラ。高額な設置費・維持費に見合う効果検証を！

市は、子どもや女性に対する犯罪を抑止し、安全・安心なまちづくりを進めていくため、通学路を中心とした公共性の高い場所に平成29年度から令和2年度の4年間で360台の防犯カメラを設置しました。一方で、360台の防犯カメラの設置にかかった初期費用は約1億5,800万円、また維持管理費用は令和4年度で約1,700万円と高額な事業でもあります。市は警察から依頼のあった画像提供依頼に対して、令和4年度では313件、約4,700時間分を提供しています。この画像情報を元に警察は捜査を行います。が、検挙等に繋がったという情報は「捜査資料の為公開できない」との理由で提供されていないという事実が質疑で明らかとなりました。

平成29年度より令和2年度にかけて設置した360台の防犯カメラは間もなく更新時期を迎えます。市は令和7年度から順次更新していく予定ですが、更新を進めるにあたり、市が設置した防犯カメラによる検挙への効果が示されないままでは、事業の有効性を検証することが困難です。

市と警察が協力して市民の安全を守ることはとても重要である一方で、防犯カメラの更新には多額の費用が必要となります。市の防犯カメラによる画像提供が検挙に繋がったかどうかについて、引き続きその根拠を示して頂くことを警察に働きかけるよう要望しました。

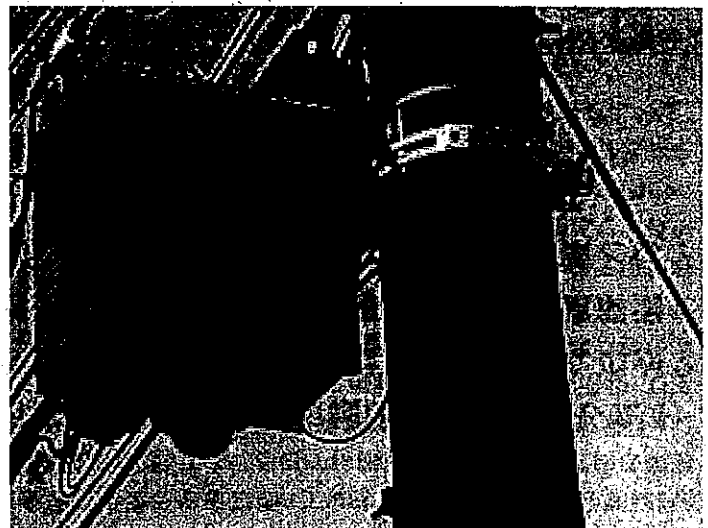

電柱に設置された防犯カメラ

中央運動公園再整備事業費が、当初より約33億円増加し221億円に！

市は「西宮中央運動公園及び中央体育館・陸上競技場等再整備事業」の計画を進めています。私が無所属議員だった平成28年開催の民生常任委員会にて、当初の計画案について説明がありました。計画の中で、現中央体育館については高い稼働率によって市民利用が困難となっていることや、施設の老朽化が主な課題でした。加えて当時プロバスケットチームの西宮ストークス（現在は神戸ストークス）が活動拠点を求めている経緯もあり、立ち見を含めて5,000人が収容可能なメインアリーナと、一般利用をメインとするサブアリーナを整備して稼働率の解消と見るスポーツの充実を図るというものでした。しかし、コロナによって体育館の利用数が大幅に減少し、スポーツ観戦も自粛されたことに加え、西宮ストークスが神戸市に本拠地を置くことを発表したことを理由に、計画は再検討されることになりました。

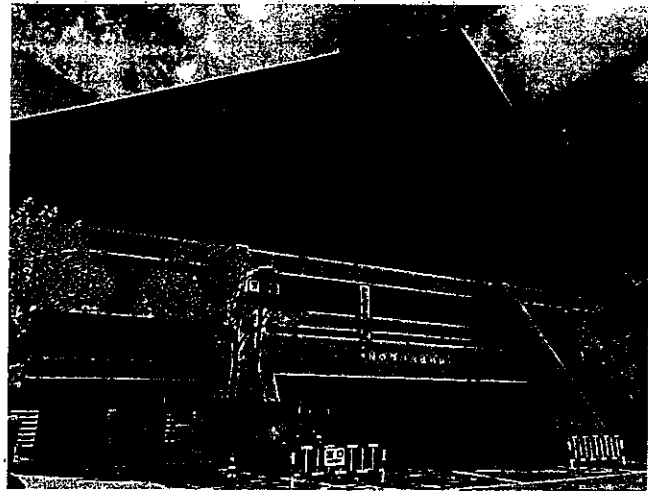

現在の中央体育館

令和4年7月に再検討の概要について、市から報告がありました。体育館についてはメインアリーナとサブアリーナを建設する方針は変わらず、延床面積は13,000㎡から11,000㎡へ縮小、メインアリーナの観客席も3,000から半分の1,500席へ縮小、駐車場は400台から300台に縮小するなど、当初の計画よりも施設のダウンサイジングを行いました。しかし、令和4年11月時点で約188億円を想定していた総事業費は、資材の高騰や人手不足などを理由に約221億円（予定価格）となり、同年11月時点と比べて約33億円（約18%）増加する予定です。

私は、9月27日に開催された決算特別委員会民生分科会で「財政状況や将来的なスポーツ人口の推移を考慮すれば、小学校等施設においても同様に行われている長寿命化（大規模改修工事）など他の手法も検討すべきではないか？」との質疑を行いました。この質疑に対して市の答弁は「長寿命化も検討は行ったが、様々な課題があるため建て替えを行う決断をした。」というものでした。（右表参照）一方で、この検討資料は今回私が指摘を行ったことで後日急遽作成された資料であり、過去に検討を行った際に用いられた資料の提出や、議会に対する検討内容の報告は一切ありませんでした。

私は当初の計画から『この体育館整備が将来的に過剰なものとならないか』という懸念を抱いています。例えば学校の授業や行事を最優先とした上で、61の公立小・中学校等の体育館が空いている時間を、市立市民体育館と同様の仕組みで利用出来ることで、市内全体の稼働率を緩和できる可能性があると考えます。様々な検討を尽くして、建て替えを行うか判断すべきと考えます。

中央体育館・武道場 建て替えと大規模改修との比較

	大規模改修(長寿命化)	建て替え(計画通り)
体育館・武道場の費用	約23億円	約100億円
今後の見込み	おおよそ20年後には更新(建替)が必要となる可能性が高い	当分の間、修繕費程度で使用継続可能
補助金・交付金(国)	なし	あり(建設費の約1/2)※
避難所	代替地がない状態で、工事中は開設が不可能となる	開設可能(現中央体育館使用)
選挙時開票所	工事中使用不可	使用可能(現中央体育館使用)
スポーツ機能	スポーツエリアの面積は増えず、予約が取りにくいといった状態や大会開催時の課題解決が出来ない状態が続く	充実する(サブアリーナ新設、メインアリーナ拡張)
災害機能	備蓄倉庫などがなく、災害機能として不十分な状態が続く	充実する(備蓄倉庫新設)
観覧機能	武道場に観覧席がない状態が続く	充実する(武道場に新設)
環境性能・省エネ性能	一部向上	大幅に向上(ZEB)
耐震性能	一部向上	大幅に向上

※補助要綱上の割合であり、実際の補助割合とは異なります。

領収書

2023年07月03日

浜口ひとし 様

平素は格別のお引き立てを賜り厚くお礼申し上げます。
 下記の金額正に領収いたしました。
 何卒よろしくお願ひ申し上げます。

株式会社プリントパック
 〒617-0003
 京都府向日市森本町野田3-1
 TEL 0120-977-920
 FAX 075-935-6890

お支払条件 クレジットカード 納品場所 ご指定場所

御請求金額 15,670円 (税込) 納品期日 2営業日

ご注文番号	内 容	数量	単 価	金 額
	品名：市政報告2023.6月号A3 (先) A3 / 両面4色 / コート90 / 2,000部×1種類 / 加工1：十字折り 加工2：	1	15,670	15,670
合 計				15,670

特記事項

※クレジットカード決済の場合には、金銭または有価証券の受領事実がありませんので、表題が「領収書」となっていますが、
 印紙税法基本通達第17号の1文書には該当しません。
 ※5万円を超えていても収入印紙は貼付されません。

(様式8)

政務活動費市政報告チェックリスト

市政報告に関する経費に政務活動費を充当する場合は、**発行した号毎**にこのチェックリストを作成記入し、議員名を自署して提出して下さい。チェックリストは、収支報告書及び領収書等の証拠書類とともに公開されます。

議員名 (自署)

山口 ひとし

市政報告 2023.6月号A4 号	発行日 又は納品日	2023年 7月 10日
発行部数 50,000 部	充当率	87.6% を充当 ※3分の1、100%などの割合を記入

★ 政務活動費を充当する場合、以下にチェックが必要です。

「政務活動費運用に関する手引き」p12を参照

領収書、納品書、請求書（3点とも業者発行のものに限る）を添付しています。

★ 全額充当する場合は、原則として以下のすべてにチェックが必要です。

全額充当の場合、政務活動目的以外の記載の混在はできません。

「政務活動費運用に関する手引き」p11～p12を参照

① 市政報告の発行は、自己の選挙前事前運動と混同されないよう、発行時期及び発行部数等が大きく偏らないように配慮しなければなりません。

任期中はじめての発行が自己の選挙前ではありません

市政報告を自己の選挙前だけに集中させていません

選挙前だけそれまでの発行部数を大幅に増刷していません

※選挙前とは選挙6ヶ月前をいう。

② 市政報告の発行は自己の宣伝行為と混同されないよう、内容及び写真等の使用には十分配慮しなければなりません。

市政と無関係な事項、宣伝を含む事項を掲載していません

発行者特定の目的を超えた不必要な自己等の写真等を掲載していません

自己の氏名やスローガンなどを不自然に大きく掲載していません

次ページに続く

- ③ 原則として市政報告には自己の議員活動紹介を載せることはできませんが、記事内容の説明上必要な場合や市政調査に関する場合など、宣伝行為とならないものは例外とされています。
- 政治活動・後援会活動を含む行為・行動の紹介はありません（例外を除く）
 - 単に各行事などへの出席を紹介するものではありません（例外を除く）
 - 過去における自己の実績紹介あるいはそう解釈される恐れがある表現の羅列はありません（例外を除く）
- ④ 市政報告には発行者を特定させるために必要な情報を超えて自己の紹介について掲載することはできません。
- プロフィール等を長大に載せることはしていません
- ⑤ 市政報告に掲載する意見は市政に関連するものに限るとされています。
- 市政に関係しない自己の主張、見解、政治的信条等を載せること、また同様なほかの意見を引用することはしていません

チェック項目や充当の考え方についての補足説明

当該市政報告は全て市政に関する内容を掲載しているが、見る人によって解釈の違いが生じる可能性がある。以上の理由から、写真・プロフィール・名前等、解釈の違いを生じる可能性のある部分については、用紙両面の総面積からそれぞれの掲載面積を除いた率で按分を行うこととする。*その根拠については別紙を参照。

請求書

2023年07月05日

浜口ひとし 様

平素は格別のお引き立てを賜り厚くお礼申し上げます。
ご依頼いただきました件、次の通り御請求申し上げます。
何卒よろしくお願い申し上げます

株式会社プリントパック

〒617-0003

京都府向日市森本町野田3-1

TEL 0120-977-920

FAX 075-935-6890

お支払条件 クレジットカード支払い

納品場所 ご指定場所

御請求金額 116,610円 (税込)

納品期日 4営業日

ご注文番号	内 容	数量	単 価	金 額
	品名：市政報告2023.6月号A4 (先) A4 / 両面4色 / コート90 / 50,000部×1種類 / 加工1：巻三つ折り 加工2：	1	116,610	116,610
合 計				116,610

特記事項

領収書(納品書)

2023年07月10日

浜口ひとし 様

平素は格別のお引き立てを賜り厚くお礼申し上げます。
ご依頼いただきました件、次の通り納品いたします。
何卒よろしくお願ひ申し上げます

株式会社プリントパック
〒617-0003
京都府向日市森本町野田3-1
TEL 0120-977-920
FAX 075-935-6890

お支払条件 クレジットカード払い

納品場所 ご指定場所

御請求金額 116,610円 (税込)

納品期日 4営業日

ご注文番号	内 容	数量	単 価	金 額
	品名：市政報告2023.6月号A4 (先) A4 / 両面4色 / コート90 / 50,000部×1種類 / 加工1：巻三つ折り 加工2：	1	116,610	116,610
合 計				116,610

特記事項

※クレジットカード決済の場合には、金銭または有価証券の受領事実がありませんので、表題が「領収書」となっても、印紙税法基本通達第17号の1文書には該当しません。

※5万円を超えていても収入印紙は貼付されません。

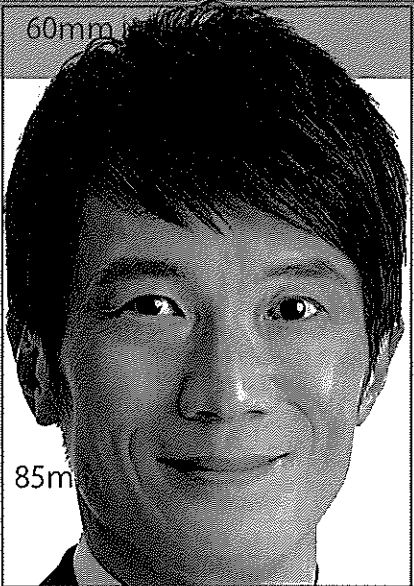

TOPX
 ■日本維新の会 西宮市議団が誕生しました！ ■送迎保育ステーション事業で待機児童解消を！
 ■西宮市の物価高騰対策は本当に公平なのか？ ■人口減少を抑制するために必要な対策とは？

日本維新の会 西宮市議会議員 120mm

30mm
浜口ひとし

TEL.080-4437-6055
 h.hamaguchi0602@gmail.com
 200mm

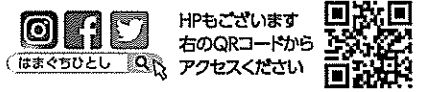

15mm
 ■略歴：1972年生まれ。3児の父。西宮市立大社幼稚園・西宮市立苦楽園小学校・西宮市立苦楽園中学校（奄美・西宮中学生交歓行事に参加）・兵庫
 県立西宮甲山高等学校卒業。■プロフィール：神戸ベイシェパード倶楽部のオープニングスタッフ等を経て1998年に有限会社ajikan代表取締役。一般
 社団法人FoodLinks兵庫理事長、三木けえ衆議院議員秘書。2023年4月の市議会議員選挙にて4,366票を振りトップ当選（2期目）。日本維新の
 会西宮市議団団長、兵庫維新の政務調査会副会長就任。発行責任者：浜口ひとし

日本維新の会 西宮市議団が誕生！市政の為に一致団結して頑張ります！

2023年4月に行われた統一地方選挙において、4,366票を獲得して当選を果たしました。この結果に奮らず、今後も西宮市政の為に活動して参ります。そして5月には日本維新の会西宮市議団が誕生、西宮市議会で第一会派となりました。今後の西宮市は、様々な無駄を無くして財源を確保します。これに充当して、子供から高齢者の方まで皆様に還元してまいります。



当選直後に選挙事務所へ激励に訪れた三木けえ衆議院議員

（単位 mm）
【A4 両面サイズ】
 297×210×2=124,740
【除外すべき面積】
 顔写真 5100
 名前 3600
 プロフィール 3000
 三木議員との写真 3763
 計 15463（12.4%）

53mm
 約4年半振りに一般質問を行いました。今度のご報告をさせていただきます。

市民にしか恩恵が得られない可能性があります！



市から国の交付金を活用した物価高騰対策について提案がありました。各支援策の内容は一定付事業は非課税世帯の方に限定されています。またキャッシュレス決済のポイント還元事業は、25,000円以上の買い物を行う必要があり、低所得者になるほど恩恵を受けにくいという懸念も金を給付するために必要な事務的経費は約2億円と高額で、この費用を削減すれば更に多くの方へ支援を行うことが可能だと考えます。伊丹市では全ての市民と市内事業者に対して、上下水道水道料金の基本料金2か月分を減免します。一般家庭では1世帯あたり2,442円と少額ですが、全てを対象に公平な支援が行えることは評価すべき点です。物価の高騰は全ての市民や市内事業者に影響を及ぼすものであり、今回市が提案した対策は公平性が担保された対策とは言い難いものです。引き続き物価やエネルギーの高騰が続く可能性もあり、国から追加支援が実施されることも予測されます。今後を見据えて、今よりも事務的経費を削減した公平性の高い支援策について、庁内で議論を深めるよう要望しました。

【西宮市が提案した物価高騰対策】

- （5月臨時会）**
 ■住民税非課税世帯給付金事業
 非課税世帯（約5万世帯）へ現金3万円を給付
- （6月定例会）**
 ■キャッシュレス決済を活用したポイント還元による消費喚起事業
 ■商店街お買物券・ポイントシール事業
 ■省エネ家電買い換え促進事業
 ■西宮市商業団体活動継続補助事業
 ■トラック運送事業者燃料高騰対策支援金
 ■西宮市中小企業等デジタル化促進事業助成金事業
 ■児童福祉施設等における食料費・光熱費等高騰対策支援事業
 ■子ども食堂等における食料費・光熱費等高騰対策支援事業
 ■介護施設等・障害福祉サービス事業所等・教養施設物価高騰対策支援給付金事業

非課税（相当）限度額の目安について

	非課税相当限度額 （収入額ベース）	非課税限度額 （所得額ベース）
単身または扶養親族がない場合	100万円以下	45万円以下
配偶者・扶養親族（計1名）を扶養している場合	156万円以下	101万円以下
配偶者・扶養親族（計2名）を扶養している場合	205.7万円以下	136万円以下
配偶者・扶養親族（計3名）を扶養している場合	255.7万円以下	171万円以下
配偶者・扶養親族（計4名）を扶養している場合	305.7万円以下	206万円以下
障害者、寡婦、ひとり親、未成年の場合	204.4万円未満	135万円以下

限度額を1円でも超える低所得の方々は3万円の給付を受けることが出来ないだけでなく、キャッシュレス決済支援の恩恵も受けにくいのでは？

阪急夙川駅・西宮北口駅に2歳から利用できる送迎保育ステーション整備を！



令和5年4月1日現在の厚生労働省の定義に基づく待機児童数は、昨年から4人増加して56人となっています。また待機児童に含まれない児童を含めた利用保留者数も180人増加し1,112人となるなど、市長が公約に掲げた待機児童0の達成には未だ至っておりません。年齢別で見ると利用保留者数のうち1歳と2歳が特に多くなっています。また利用保留者数の多い校区は夙川・深津・平木・鳴尾北・広田・甲陽園・神原など、主に阪急沿線に近い校区となっており、理由として整備地の不足や高額な地価が影響している可能性があります。

過去に私の提案によって阪神西宮駅に整備された送迎保育ステーション事業は、電車でお勤する途中に子供を預けられる利便性と、整備地に余裕のある地域の保育所へバスで児童を送迎することで整備地不足の課題を改善出来ます。「新たに阪急夙川駅や阪急西宮北口駅を加えた2歳児童も利用が可能な送迎保育ステーション事業の拡充を行うべき」という私の質疑に対して、市は「送迎保育ステーション事業は待機児童対策に効果がある。2歳児童への利用を含めて慎重に検討する」と回答しました。また私が過去に提案した「保育士宿舍借り上げ事業」による保育士の雇用促進も重要なことから、事業予算の拡充を要望しました。今後も引き続き、待機児童の解消に取り組んで参ります。

①利用保留者数：育児休業中、特定の保育所を希望しているなど
 ②保育士宿舍借り上げ事業：各私立保育所等が借り上げた宿舍に新規で採用された保育士さんが入居した場合、賃借料等（月額：上限82,000円）の4分の3を市から各私立保育所等へ補助する制度。
 平成29年度から実施している。

保育所待機児童 年齢別利用保留者数の推移（H29年～R4年）

	0歳	1歳	2歳	3歳	4歳	5歳	合計
令和5年	186人	493人	196人	128人	52人	57人	1,112人
令和4年	150人	374人	186人	121人	65人	36人	932人
令和3年	160人	425人	187人	137人	78人	47人	1,034人
令和2年	144人	359人	178人	194人	45人	16人	936人
令和元年	101人	292人	154人	137人	34人	43人	761人
平成30年	78人	327人	154人	155人	95人	19人	828人
平成29年	96人	286人	168人	207人	56人	17人	830人
平均	122人	344人	171人	159人	62人	30人	897人

*西宮市に保育所待機児童について(5)年齢別利用保留者数等
 *西宮市に保育所待機児童について(5)年齢別利用保留者数等へ補助する制度。

文教住宅都市にふさわしい未来の子供たちに本当に必要な学校整備を！



西宮市は少子高齢化が進んでおり、このまま進めば高齢者人口の増加に伴う自然減によって、近い将来西宮市の人口は大きく減少する可能性があります。人口減少は税収の低下によって公共サービスに悪影響が及ぶだけでなく、市民が利用しているバスや電車など公共交通機関の便数減少や、市内産業の景気低迷、病院・介護・教育・保育など重要な施設への雇用不足など、さまざまな市民生活に悪影響を及ぼす可能性があります。西宮市民が今後も豊かに暮らせる街を目指す上で、人口減少の抑制は取り組むべき重要課題です。

人口減少を抑制するためには、自然減に見合う転入人口の増加を目指すことが求められます。全国の世代別移動人口全体の約85%が49歳までの世代、いわゆる子育て・将来子育て世代の方々です。転入人口を増やすためには、この世代に選ばれる街でなければなりません。しかし西宮市の転入・転出口の増減率は兵庫県内で15番目となっており、近隣の伊丹市、芦屋市、尼崎市、宝塚市よりも低くなっています。住みたい街ナンバー1に選ばれている西宮市ですが、評価と実態が見合っていない。

西宮市では学校の教室不足によって児童・生徒の受入が困難な学校区において、マンション等の住宅開発を抑制しています。一方で住宅開発が積極的に行われた多くの学校区では、子供の人口が増加しています。小学校区の8割以上で子供の人口が減少している状況の中、人口減少を抑制する為には開発抑制の原因となっている教室不足の解消が必要不可欠です。西宮市内の児童数のピークは昭和56年で40,758人でした。この頃と今を比較すると、多くの中学校でクラス数が減少しています。中学校には一定の余裕教室が存在する可能性があることから、中学校施設を小学校施設と統合・合築することで新たに教室を確保する事が可能です。

市は「西宮市学校施設長寿命化計画」を策定しており、大社中学校を除く全ての小・中学校は築後80年まで建て替えを行いません。現在甲陽園小学校で長寿命化改修工事を行っていますが、入札価格は15.4億円です。完成すれば一見新築のように見えますが、この手法では開発抑制を解消するだけの教室数を確保出来ないだけでなく、インクルーシブ教育環境や、不審者から児童・生徒を守るセキュリティ強化など構造変更の必要な改善は出来ません。こうした費用と効果を考えると、長寿命化改修工事が将来にとって有益な取り組みとは言えません。学校は地域の核となるべき施設です。入口を別々に設けるなど児童や生徒の安全を確保しながら、地域の方々が集う施設となるべきです。文教住宅都市にふさわしい、全国からも注目される学校作りに取り組んで参ります。

兵庫県内49市区町の移動人口増減率順位
 (平成26年～令和3年の平均と増減率)

順位	自治体名	移動人口(平均)	増減率
1	神戸市中央区	1189.7人	0.81%
2	明石市	1349.5人	0.44%
3	神戸市兵庫区	253.2人	0.23%
4	播磨町	74.2人	0.22%
5	神戸市灘区	253.3人	0.19%
6	福美町	47.0人	0.16%
7	伊丹市	283.8人	0.09%
8	神戸市東灘区	182.0人	0.06%
9	芦屋市	87.0人	0.04%
10	加東市	22.8人	0.03%
11	尼崎市	179.7人	0.04%
12	宝塚市	71.0人	0.03%
13	神戸市長田区	-8.0人	-0.01%
14	福崎町	-12.2人	-0.06%
15	西宮市	-360.0人	-0.07%
16	兵庫県垂水区	-428.3人	-0.20%
17	姫路市	-1099.2人	-0.21%
18	兵庫県須磨区	-380.2人	-0.24%
19	川西市	-389.5人	-0.26%
20	太子市	-89.2人	-0.27%

*政府統計の総合窓口e-stat住民基本台帳に基づく人口、人口動態及び世帯数等
 *増減率=移動人口の平均÷令和3年10月1日時点の総人口

領収書

2023年07月05日

浜口ひとし 様

平素は格別のお引き立てを賜り厚くお礼申し上げます。
下記の金額正に領収いたしました。
何卒よろしくお願い申し上げます。

株式会社プリントパック
〒617-0003
京都府向日市森本町野田3-1
TEL 0120-977-920
FAX 075-935-6890

お支払条件 クレジットカード 納品場所 ご指定場所
御請求金額 116,610円 (税込) 納品期日 4営業日

ご注文番号	内 容	数量	単 価	金 額
	品名：市政報告2023.6月号A4 (先) A4 / 両面4色 / コート90 / 50,000部×1種類 / 加工1：巻三つ折り 加工2：	1	116,610	116,610
合 計				116,610

特記事項

※クレジットカード決済の場合には、金銭または有価証券の受領事実がありませんので、表題が「領収書」となっていますが、
印紙税法基本通達第17号の1文書には該当しません。
※5万円を超えていても収入印紙は貼付されません。

(様式8)

政務活動費市政報告チェックリスト

市政報告に関する経費に政務活動費を充当する場合は、発行した号毎にこのチェックリストを作成記入し、議員名を自署して提出して下さい。チェックリストは、収支報告書及び領収書等の証拠書類とともに公開されます。

議員名 (自署)

山口 ひとし

市政報告 2023.6月号A3追加号	発行日 又は納品日	2023年 7月 19日
発行部数 10,000 部	充当率	88.7% を充当 ※3分の1、100%などの割合を記入

★ 政務活動費を充当する場合、以下にチェックが必要です。

「政務活動費運用に関する手引き」p12を参照

領収書、納品書、請求書（3点とも業者発行のものに限る）を添付しています。

★ 全額充当する場合は、原則として以下のすべてにチェックが必要です。

全額充当の場合、政務活動目的以外の記載の混在はできません。

「政務活動費運用に関する手引き」p11～p12を参照

① 市政報告の発行は、自己の選挙前事前運動と混同されないよう、発行時期及び発行部数等が大きく偏らないように配慮しなければなりません。

任期中はじめての発行が自己の選挙前ではありません

市政報告を自己の選挙前だけに集中させていません

選挙前だけそれまでの発行部数を大幅に増刷していません

※選挙前とは選挙6ヶ月前をいう。

② 市政報告の発行は自己の宣伝行為と混同されないよう、内容及び写真等の使用には十分配慮しなければなりません。

市政と無関係な事項、宣伝を含む事項を掲載していません

発行者特定の目的を超えた不必要な自己等の写真等を掲載していません

自己の氏名やスローガンなどを不自然に大きく掲載していません

次ページに続く

③ 原則として市政報告には自己の議員活動紹介を載せることはできませんが、記事内容の説明上必要な場合や市政調査に関する場合など、宣伝行為とならないものは例外とされています。

- 政治活動・後援会活動を含む行為・行動の紹介はありません（例外を除く）
- 単に各行事などへの出席を紹介するものではありません（例外を除く）
- 過去における自己の実績紹介あるいはそう解釈される恐れがある表現の羅列はありません（例外を除く）

④ 市政報告には発行者を特定させるために必要な情報を超えて自己の紹介について掲載することはできません。

- プロフィール等を長大に載せることはしていません

⑤ 市政報告に掲載する意見は市政に関連するものに限るとされています。

- 市政に関係しない自己の主張、見解、政治的信条等を載せること、また同様なほかの意見を引用することはしていません

チェック項目や充当の考え方についての補足説明

当該市政報告は全て市政に関する内容を掲載しているが、見る人によって解釈の違いが生じる可能性がある。以上の理由から、写真・プロフィール・名前等、解釈の違いを生じる可能性のある部分については、用紙両面の総面積からそれぞれの掲載面積を除いた率で按分を行うこととする。*その根拠については別紙を参照。

請求書
(インボイス)

2023年07月15日

浜口ひとし 様

平素は格別のお引き立てを賜り厚くお礼申し上げます。
ご依頼いただきました件、次の通り御請求申し上げます。
何卒よろしくお願い申し上げます

株式会社プリントパック
〒617-0003
京都府向日市森本町野田3-1
TEL 0120-977-920
FAX 075-935-6890
登録番号 T5130001024625

お支払条件 クレジットカード支払い 納品場所 ご指定場所

御請求金額 48,920円 (税込) 納品期日 4営業日

ご注文番号	内 容	数量	単 価	金 額
	品名：市政報告2023.6月号A3 (後) A3 / 両面4色 / コート90 / 10,000部×1種類 / 加工1：十字折り 加工2：	1	48,920	48,920
	10%対象 (税抜)			44,473
	10%消費税			4,447
	小計			48,920
合 計				48,920

特記事項

領収書(納品書)

2023年07月19日

浜口ひとし 様

平素は格別のお引き立てを賜り厚くお礼申し上げます。
ご依頼いただきました件、次の通り納品いたします。
何卒よろしくお願ひ申し上げます

株式会社プリントパック
〒617-0003
京都府向日市森本町野田3-1
TEL 0120-977-920
FAX 075-935-6890

お支払条件 クレジットカード払い

納品場所 ご指定場所

御請求金額 48,920円(税込)

納品期日 4営業日

ご注文番号	内 容	数量	単 価	金 額
	品名：市政報告2023.6月号A3(後) A3 / 両面4色 / コート90 / 10,000部×1種類 / 加工1：十字折り 加工2：	1	48,920	48,920
合 計				48,920

特記事項

※クレジットカード決済の場合には、金銭または有価証券の受領事実がありませんので、表題が「領収書」となっても、印紙税法基本通達第17号の1文書には該当しません。

※5万円を超えていても収入印紙は貼付されません。

領収書

2023年07月15日

浜口ひとし 様

平素は格別のお引き立てを賜り厚くお礼申し上げます。
下記の金額正に領収いたしました。
何卒よろしくお願ひ申し上げます。

株式会社プリントパック
〒617-0003
京都府向日市森本町野田3-1
TEL 0120-977-920
FAX 075-935-6890

お支払条件 クレジットカード

納品場所 ご指定場所

御請求金額 48,920円 (税込)

納品期日 4営業日

ご注文番号	内 容	数量	単 価	金 額
	品名：市政報告2023.6月号A3' (後) A3 / 両面4色 / コート90 / 10,000部×1種類 / 加工1：十字折り 加工2：	1	48,920	48,920
合 計				48,920

特記事項

※クレジットカード決済の場合には、金銭または有価証券の受領事実がありませんので、表題が「領収書」となっていますが、印紙税法基本通達第17号の1文書には該当しません。

※5万円を超えていても収入印紙は貼付されません。

(様式8)

政務活動費市政報告チェックリスト

市政報告に関する経費に政務活動費を充当する場合は、発行した号毎にこのチェックリストを作成記入し、議員名を自署して提出して下さい。チェックリストは、収支報告書及び領収書等の証拠書類とともに公開されます。

議員名 (自署)

三浦 正人

市政報告 2023.6月号A4追加号	発行日 又は納品日	2023年 8月 18日
発行部数 30,000 部	充当率	87.6% を充当 ※3分の1、100%などの割合を記入

★ 政務活動費を充当する場合、以下にチェックが必要です。

「政務活動費運用に関する手引き」p12を参照

領収書、納品書、請求書（3点とも業者発行のものに限る）を添付しています。

★ 全額充当する場合は、原則として以下のすべてにチェックが必要です。

全額充当の場合、政務活動目的以外の記載の混在はできません。

「政務活動費運用に関する手引き」p11～p12を参照

① 市政報告の発行は、自己の選挙前事前運動と混同されないよう、発行時期及び発行部数等が大きく偏らないように配慮しなければなりません。

任期中はじめての発行が自己の選挙前ではありません

市政報告を自己の選挙前だけに集中させていません

選挙前だけそれまでの発行部数を大幅に増刷していません

※選挙前とは選挙6ヶ月前をいう。

② 市政報告の発行は自己の宣伝行為と混同されないよう、内容及び写真等の使用には十分配慮しなければなりません。

市政と無関係な事項、宣伝を含む事項を掲載していません

発行者特定の目的を超えた不必要な自己等の写真等を掲載していません

自己の氏名やスローガンなどを不自然に大きく掲載していません

次ページに続く

- ③ 原則として市政報告には自己の議員活動紹介を載せることはできませんが、記事内容の説明上必要な場合や市政調査に関する場合など、宣伝行為とならないものは例外とされています。
- 政治活動・後援会活動を含む行為・行動の紹介はありません（例外を除く）
 - 単に各行事などへの出席を紹介するものではありません（例外を除く）
 - 過去における自己の実績紹介あるいはそう解釈される恐れがある表現の羅列はありません（例外を除く）
- ④ 市政報告には発行者を特定させるために必要な情報を超えて自己の紹介について掲載することはできません。
- プロフィール等を長大に載せることはしていません
- ⑤ 市政報告に掲載する意見は市政に関連するものに限るとされています。
- 市政に関係しない自己の主張、見解、政治的信条等を載せること、また同様なほかの意見を引用することはしていません

チェック項目や充当の考え方についての補足説明

当該市政報告は全て市政に関する内容を掲載しているが、見る人によって解釈の違いが生じる可能性がある。以上の理由から、写真・プロフィール・名前等、解釈の違いを生じる可能性のある部分については、用紙両面の総面積からそれぞれの掲載面積を除いた率で按分を行うこととする。*その根拠については別紙を参照。

請求書
(インボイス)

2023年08月16日

浜口ひとし 様

平素は格別のお引き立てを賜り厚くお礼申し上げます。
ご依頼いただきました件、次の通り御請求申し上げます。
何卒よろしくお願い申し上げます

株式会社プリントパック
〒617-0003
京都府向日市森本町野田3丁目1番1号
TEL 0120-977-920
FAX 075-935-6890
登録番号 T5130001024625

お支払条件 クレジットカード支払い 納品場所 ご指定場所

御請求金額 67,330円 (税込) 納品期日 4営業日

ご注文番号	内 容	数量	単 価	金 額
	品名：市政報告2023.6月号A4 (後) A4 / 両面4色 / コート90 / 30,000部×1種類 / 加工1：巻三つ折り 加工2：	1	67,330	67,330
	10%対象 (税抜)			61,209
	10%消費税			6,121
	小計			67,330
合 計				67,330

特記事項

領収書(納品書)

2023年08月18日

浜口ひとし 様

平素は格別のお引き立てを賜り厚くお礼申し上げます。
ご依頼いただきました件、次の通り納品いたします。
何卒よろしくお願い申し上げます

株式会社プリントパック
〒617-0003
京都府向日市森本町野田3-1
TEL 0120-977-920
FAX 075-935-6890

お支払条件 クレジットカード払い

納品場所 ご指定場所

御請求金額 67,330円 (税込)

納品期日 4営業日

ご注文番号	内 容	数量	単 価	金 額
	品名：市政報告2023.6月号A4(後) A4 / 両面4色 / コート90 / 30,000部×1種類 / 加工1：巻三つ折り 加工2：	1	67,330	67,330
合 計				67,330

特記事項

※クレジットカード決済の場合には、金銭または有価証券の受領事実がありませんので、表題が「領収書」となっていますが、印紙税法基本通達第17号の1文書には該当しません。

※5万円を超えていても収入印紙は貼付されません。

領収書

2023年08月16日

浜口ひとし 様

平素は格別のお引き立てを賜り厚くお礼申し上げます。
下記の金額正に領収いたしました。
何卒よろしくお願い申し上げます。

株式会社プリントパック

〒617-0003

京都府向日市森本町野田3-1

TEL 0120-977-920

FAX 075-935-6890

お支払条件 クレジットカード

納品場所 ご指定場所

御請求金額 67,330円 (税込)

納品期日 4営業日

ご注文番号	内 容	数量	単 価	金 額
	品名：市政報告2023.6月号A4 (後) A4 / 両面4色 / コート90 / 30,000部×1種類 / 加工1：巻三つ折り 加工2：	1	67,330	67,330
合 計				67,330

特記事項

※クレジットカード決済の場合には、金銭または有価証券の受領事実がありませんので、表題が「領収書」となっていますが、
印紙税法基本通達第17号の1文書には該当しません。

※5万円を超えていても収入印紙は貼付されません。

(様式8)

政務活動費市政報告チェックリスト

市政報告に関する経費に政務活動費を充当する場合は、発行した号毎にこのチェックリストを作成記入し、議員名を自署して提出して下さい。チェックリストは、収支報告書及び領収書等の証拠書類とともに公開されます。

議員名 (自署) 山口 ぬい

市政報告 2023.9月号A3 号	発行日 又は納品日	2023年 11月 5日
発行部数 8,500 部	充当率	93.1% を充当 ※3分の1、100%などの割合を記入

★ 政務活動費を充当する場合、以下にチェックが必要です。

「政務活動費運用に関する手引き」p12を参照

領収書、納品書、請求書(3点とも業者発行のものに限る)を添付しています。

★ 全額充当する場合は、原則として以下のすべてにチェックが必要です。

全額充当の場合、政務活動目的以外の記載の混在はできません。

「政務活動費運用に関する手引き」p11～p12を参照

① 市政報告の発行は、自己の選挙前事前運動と混同されないよう、発行時期及び発行部数等が大きく偏らないように配慮しなければなりません。

任期中はじめての発行が自己の選挙前ではありません

市政報告を自己の選挙前だけに集中させていません

選挙前だけそれまでの発行部数を大幅に増刷していません

※選挙前とは選挙6ヶ月前をいう。

② 市政報告の発行は自己の宣伝行為と混同されないよう、内容及び写真等の使用には十分配慮しなければなりません。

市政と無関係な事項、宣伝を含む事項を掲載していません

発行者特定の目的を超えた不必要な自己等の写真等を掲載していません

自己の氏名やスローガンなどを不自然に大きく掲載していません

次ページに続く

③ 原則として市政報告には自己の議員活動紹介を載せることはできませんが、記事内容の説明上必要な場合や市政調査に関する場合など、宣伝行為とならないものは例外とされています。

- 政治活動・後援会活動を含む行為・行動の紹介はありません（例外を除く）
- 単に各行事などへの出席を紹介するものではありません（例外を除く）
- 過去における自己の実績紹介あるいはそう解釈される恐れがある表現の羅列はありません（例外を除く）

④ 市政報告には発行者を特定させるために必要な情報を超えて自己の紹介について掲載することはできません。

- プロフィール等を長大に載せることはしていません

⑤ 市政報告に掲載する意見は市政に関連するものに限るとされています。

- 市政に関係しない自己の主張、見解、政治的信条等を載せること、また同様なほかの意見を引用することはしていません

チェック項目や充当の考え方についての補足説明

当該市政報告は全て市政に関する内容を掲載しているが、見る人によって解釈の違いが生じる可能性がある。以上の理由から、写真・プロフィール・名前等、解釈の違いを生じる可能性のある部分については、用紙両面の総面積からそれぞれの掲載面積を除いた率で按分を行うこととする。*その根拠については別紙を参照。

請求書
(インボイス)

2023年11月01日

浜口ひとし 様

平素は格別のお引き立てを賜り厚くお礼申し上げます。
ご依頼いただきました件、次の通り御請求申し上げます。
何卒よろしくお願い申し上げます

株式会社プリントパック
〒617-0003
京都府向日市森本町野田3-1
TEL 0120-977-920
FAX 075-935-6890
登録番号 T5130001024625

お支払条件 クレジットカード支払い 納品場所 ご指定場所

御請求金額 41,690円 (税込) 納品期日 4営業日

ご注文番号	内 容	数量	単 価	金 額
	品名：市政報告23.9月号A3ポス用 A3 / 両面4色 / コート90 / 8,500部×1種類 / 加工1：十字折り 加工2：	1	41,690	41,690
	10%対象 (税抜)			37,900
	10%消費税			3,790
	小計			41,690
合 計				41,690

特記事項

領収書(納品書)

2023年11月05日

浜口ひとし 様

平素は格別のお引き立てを賜り厚くお礼申し上げます。
ご依頼いただきました件、次の通り納品いたします。
何卒よろしくご依頼申し上げます

株式会社プリントパック

〒617-0003

京都府向日市森本町野田3-1

TEL 0120-977-920

FAX 075-935-6890

お支払条件 クレジットカード払い

納品場所 ご指定場所

御請求金額 41,690円 (税込)

納品期日 4営業日

ご注文番号	内 容	数量	単 価	金 額
	品名：市政報告23.9月号A3ポス用 A3 / 両面4色 / コート90 / 8,500部×1種類 / 加工1：十字折り 加工2：	1	41,690	41,690
合 計				41,690

特記事項

※クレジットカード決済の場合には、金銭または有価証券の受領事実がありませんので、表題が「領収書」となっても、印紙税法基本通達第17号の1文書には該当しません。

※5万円を超えていても収入印紙は貼付されません。

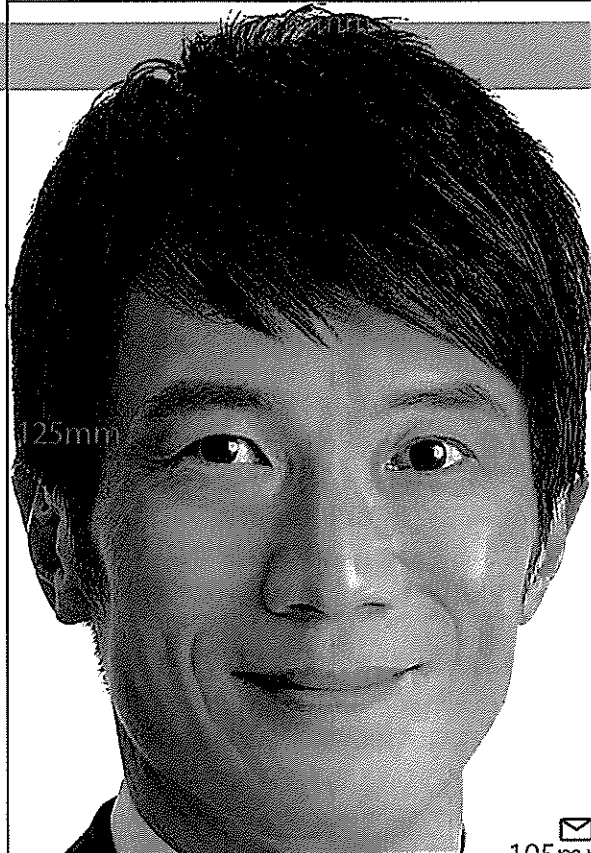

25mm

TOPX

- 最悪の場合は令和7年度の予算が組めない！？
- 白水公園合葬式墓地の受付が10月から始まりました！
- 情報誌「宮っ子」は今後ネット配信へ移行すべきです！
- 令和8年からごみの収集方式や分別区分が変わります！
- 市民の安全を守る市直営防犯カメラの効果とは！？
- 中央体育館建設費が約33億円増加！総工費約221億円に！

日本維新の会 西宮市議会議員

120mm

濱口ひとし 30+

TEL.080-4437-6055



HPもございます
右のQRコードから
アクセスください

h.hamaguchi0602@gmail.com

はまぐちひとし



■略歴・1972年生まれ。3児の父。西宮市立大社幼稚園・西宮市立苦楽園小学校・西宮市立苦楽園中学校(英米・西宮中学生交歓行事に参加)・兵庫県立西宮甲山高等学校卒業。■プロフィール・神戸ベイシェラトン宴会部のオープニングスタッフを経て1998年に有限会社ajikan代表取締役。一般社団法人FoodLinks兵庫理事長。三木けえ衆議院議員元秘書。2023年4月の市議会議員選挙にて4,366票を限りトップ当選(2期目)。日本維新の会西宮市議団団長。兵庫維新の政務調査会副会長就任。発行責任者:浜口ひとし後援会

今の財政状況では最短で令和7年度予算が組めない可能性があります！

8月31日から始まった9月定例会において令和4年度の決算報告がありました。内容としては

■一般会計は財政基金から21億円を繰り入れ、4億円の黒字

■前年度に比べ100万円増の911億7,000万円と過去最高

■事業会計は8,900万円の赤字

(単位 mm)

【A3両面サイズ】

297×420×2=249,480

【除外すべき面積】

顔写真 10625

名前 3600

プロフィール 2925

計 7150 (6.9%)

資材高騰や人手不足による影響で、近年は公共施設整備のコストも軒並み上昇しに厳しいものになることが予想されます。さらに市は決算特別委員会総務分科会年度の予算編成時で、予算編成に必要な基金が不足し、予算が組めなくなるかもっています。

あり、1人あたりの市税収入が全国的にも高い街です。にもかかわらず、将来予算が組めません。その原因としては

1. 改善

2. 民間で実施可能な事業などの削減や廃止

3. 必要な削減

4. 削減していたことにあります。

定例会終了後の10月13日に石井市長は定例記者会見を行い、令和6年度～令和10年度を計画期間とした「西宮市財政構造改善基本方針」を発表しました。方針には「早期に実質単年度収支の均衡を保つことを目標とし、単年度で40億円以上の収支改善を目指す」と示されています。また会見で市長は「職員を200人削減するなど、人件費で年間20億円以上の削減効果を目指す」と発表しています。具体的な内容は今後示される予定ですが、私は実効性に疑念を抱いています。日本維新の会西宮市議団は、この件も含めた方針について12月定例会で追及します。

白水峡公園墓地 合葬式墓地の受付が令和5年10月から開始されます。

合葬式墓地とは、施設全体を大きなひとつのお墓として、焼骨を他の方々と一緒に埋蔵する形式の墓地です。個人でお墓を管理する必要がなく、お墓の承継者の心配もありません。近年では無縁墓の問題が取り沙汰されていますが、条件を満たせば生前申込みも可能な墓地です。合葬室は納骨袋で10,000体、一時安置室は骨壺で1,500体、合計11,500体が収容可能です。お申込み対象者と使用料は以下の通りとなっています。供用開始は令和6年4月1日以降となります。

■募集数及び使用料について

区分	合葬室	一時安置室
施設の概要	焼骨を骨壺から出して布袋に収め他の方々の焼骨と一緒に埋蔵	使用許可日から10年間焼骨を骨壺のまま別に安置。10年後は合葬室に埋蔵
募集数	10,000体	1,500体
使用料	1体につき50,000円	1体につき100,000円



■申し込み資格について

- ①申し込み時点で西宮市内に住所（住民登録済）を有している人で、焼骨を所持している人
- ②死亡時に西宮市内の住所（住民登録済）を有していた人の焼骨を所持している人
- ③西宮市立墓地・納骨堂の使用者で、当該墓地・納骨堂に収めている焼骨を合葬式墓地へ改葬を希望する人
※現在使用中の市立墓地地区画または納骨堂は返還が必要です。
- ④申し込み時点で西宮市に住所（住民登録済）を有している65歳以上の人で、生前予約を希望する人
- ⑤西宮市立墓地・納骨堂の使用者で収めている焼骨を合葬式墓地への改葬を希望する65歳以上の人で、生前予約を希望する人
※現在使用中の市立墓地地区画または納骨堂は返還が必要です。

【ご注意】お申し込みは申込書をご郵送頂く方法のみです。【お問い合わせ】斎園管理課 0798-35-3296
申込書は斎園管理課・各墓地管理事務所・各支所やサービスセンターにて受け取りが可能です。

「宮っ子」は今後ネットへ移行して、自立した活動となるよう市が支援すべきです！

『宮っ子』は昭和54年10月に創刊された地域情報誌で、西宮コミュニティ協会が企画・編集、配布を市民のボランティアで行なっています。全市共通のページと地域に密着した話題を提供する地域版ページをはさみ込んだ構成で、発行は奇数月の年6回、毎回約18万7,000部を各家庭に配布しています。

一方、『宮っ子』の編集・発行にかかる費用は年間で印刷費が約4,664万円、編集委託料が約278万円、合計で約5,000万円となっており、これらは市から交付された補助金によって賄われています。地域コミュニティの醸成を目的とする事業ですが、自治会への加入が年々減少傾向にあるなど、費用に見合う効果が見込めているのか疑問です。また『宮っ子』の配布は地域負担にもなっており、全戸配布を断念した地域も一部存在しています。加えて取材から発行まで数か月必要なことから、記載された情報に目新しさが欠けていることも長年の課題です。

近年は幅広い世代にネット環境が普及し、スマートフォン等で情報を収集する方が増えています。宮っ子をネット版に完全移行することは、即日に情報を届けることが可能となるだけでなく、紙媒体を配布する負担もなく、費用対効果も優れています。

現在『宮っ子』には約1,700万円の広告収入があります。この収入を活用すれば、市の補助金に頼らない活動も可能だと考えます。ローカル情報に特化した宮っ子の取り組み自体は素晴らしいと私は感じています。広告収入を維持・拡大出来る手助けを行い、補助金に頼ることなく『宮っ子』が持続可能な自立した取り組みとなるためにも、市が支援を行うよう要望しました。

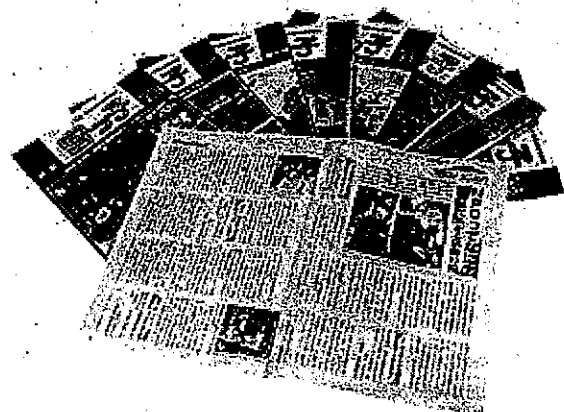

地域情報誌「宮っ子」

生活系ごみの収集方式や分別区分の見直しが令和8年度以降に行われます！

現在、本市では老朽化が進んでいる破碎選別施設の建替えを進めており、新たな施設は令和8年度から稼働を開始する予定です。新施設の建替えに伴い、下記のとおり分別区分と収集回数を変更します。

令和8年度からの生活系ごみ分別区分 *従来から変更となっているものは赤字で表記

資源別区分	分別区分	分別品目	収集回数	
ごみ	もやすごみ	指定袋	・生ごみ・プラスチック製品・皮革・ゴム類 ・再資源化できない紙、布等	週2回
	その他不燃ごみ	共通指定袋	・小型複合製品・傘・小型家電・陶磁器・小型金属製品・ガラス製品 ・スプレー缶・電池・蛍光灯など *指定袋に入るもので、かつ5kg未満のもの	週1回
	粗大ごみ	現状のまま	・家電品(テレビ・冷蔵庫・エアコン・洗濯機を除く)・家具類・寝具類 *その他不燃ごみの指定袋に入らないもので、かつ5kg以上のもの *()内の家電は特定家庭用機器再資源化法(家電リサイクル法)に基づき処分する必要があります。	随時
資源	缶・ペットボトル	共通指定袋	・スチール缶・アルミ缶・ペットボトル	週1回
	びん	コンテナ	・ガラス瓶	月2回
	資源(紙資源等)	・紙類は紐十字縛り 又は 紙袋にまとめて入れる ・古着は共通指定袋	・新聞・紙パック・段ボール・古着・雑誌・チラシ・雑紙・紙箱・紙袋等	週1回
	プラスチック資源	共通指定袋	・容器包装プラスチック ・製品プラスチック(プラスチックだけの単一素材で長さ50cm未満)	週1回

また、これまでコンテナで回収していた缶やペットボトルは、新たな共通袋で週1回の回収を行うこととなります。令和8年度以降コンテナでの回収はガラス瓶のみとなる為、コンテナの使用回数は月6回から月2回へ減少し、出し入れの負担は軽減されます。

市民の安全を守る防犯カメラ。高額な設置費・維持費に見合う効果検証を！

市は、子どもや女性に対する犯罪を抑止し、安全・安心なまちづくりを進めていくため、通学路を中心とした公共性の高い場所に平成29年度から令和2年度の4年間で360台の防犯カメラを設置しました。一方で、360台の防犯カメラの設置にかかった初期費用は約1億5,800万円、また維持管理費用は令和4年度で約1,700万円と高額な事業でもあります。市は警察から依頼のあった画像提供依頼に対して、令和4年度では313件、約4,700時間分を提供しています。この画像情報を元に警察は捜査を行います。が、検挙等に繋がったという情報は「捜査資料の為公開できない」との理由で提供されていないという事実が質疑で明らかとなりました。

平成29年度より令和2年度にかけて設置した360台の防犯カメラは間もなく更新時期を迎えます。市は令和7年度から順次更新していく予定ですが、更新を進めるにあたり、市が設置した防犯カメラによる検挙への効果が示されないままでは、事業の有効性を検証することが困難です。

市と警察が協力して市民の安全を守ることはとても重要である一方で、防犯カメラの更新には多額の費用が必要となります。市の防犯カメラによる画像提供が検挙に繋がったかどうかについて、引き続きその根拠を示して頂くことを警察に働きかけるよう要望しました。

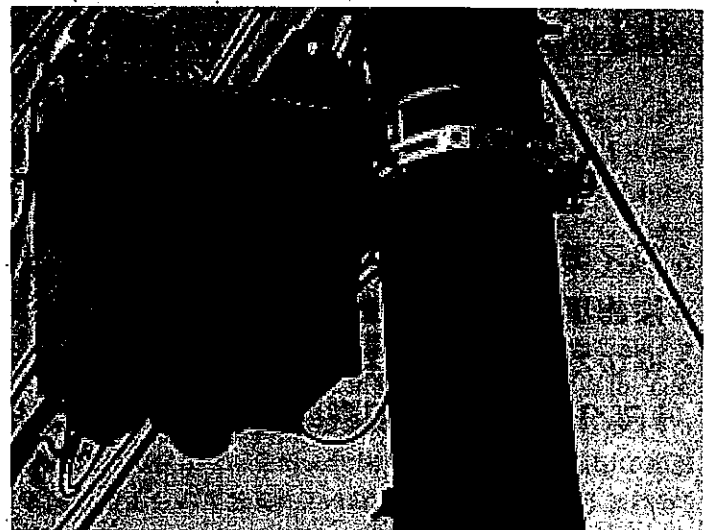

電柱に設置された防犯カメラ

中央運動公園再整備事業費が、当初より約33億円増加し221億円に！

市は「西宮中央運動公園及び中央体育館・陸上競技場等再整備事業」の計画を進めています。私が無所属議員だった平成28年開催の民生常任委員会にて、当初の計画案について説明がありました。計画の中で、現中央体育館については高い稼働率によって市民利用が困難となっていることや、施設の老朽化が主な課題でした。加えて当時プロバスケットチームの西宮ストークス（現在は神戸ストークス）が活動拠点を求めていた経緯もあり、立ち見を含めて5,000人が収容可能なメインアリーナと、一般利用をメインとするサブアリーナを整備して稼働率の解消と見るスポーツの充実を図るというものでした。しかし、コロナによって体育館の利用数が大幅に減少し、スポーツ観戦も自粛されたことに加え、西宮ストークスが神戸市に本拠地を置くことを発表したことを理由に、計画は再検討されることになりました。

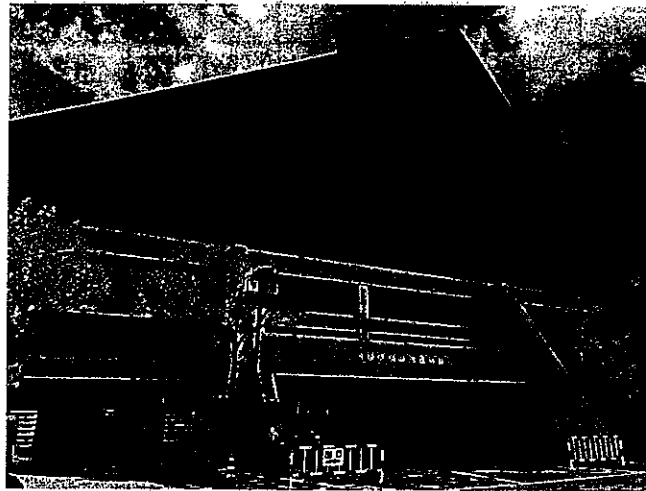

現在の中央体育館

令和4年7月に再検討の概要について、市から報告がありました。体育館についてはメインアリーナとサブアリーナを建設する方針は変わらず、延床面積は13,000㎡から11,000㎡へ縮小、メインアリーナの観客席も3,000から半分の1,500席へ縮小、駐車場は400台から300台に縮小するなど、当初の計画よりも施設のダウンサイジングを行いました。しかし、令和4年11月時点で約188億円を想定していた総事業費は、資材の高騰や人手不足などを理由に約221億円（予定価格）となり、同年11月時点と比べて約33億円（約18%）増加する予定です。

私は、9月27日に開催された決算特別委員会民生分科会で「財政状況や将来的なスポーツ人口の推移を考慮すれば、小学校等施設においても同様に行われている長寿命化（大規模改修工事）など他の手法も検討すべきではないか？」との質疑を行いました。この質疑に対して市の答弁は「長寿命化も検討は行ったが、様々な課題があるため建て替えを行う決断をした。」というものでした。（右表参照）一方で、この検討資料は今回私が指摘を行ったことで後日急遽作成された資料であり、過去に検討を行った際に用いられた資料の提出や、議会に対する検討内容の報告は一切ありませんでした。

私は当初の計画から『この体育館整備が将来的に過剰なものとならないか』という懸念を抱いています。例えば学校の授業や行事を最優先とした上で、61の公立小・中学校等の体育館が空いている時間を、市立市民体育館と同様の仕組みで利用出来ることで、市内全体の稼働率を緩和できる可能性があると考えます。様々な検討を尽くして、建て替えを行うか判断すべきと考えます。

中央体育館・武道場 建て替えと大規模改修との比較

	大規模改修(長寿命化)	建て替え(計画通り)
体育館・武道館の費用	約23億円	約100億円
今後の見込み	おおよそ20年後には更新(建替)が必要となる可能性が高い	当分の間、修繕費程度で使用継続可能
補助金・交付金(国)	なし	あり(建設費の約1/2)※
避難所	代替地がない状態で、工事中は開設が不可能となる	開設可能(現中央体育館使用)
選挙時開票所	工事中使用不可	使用可能(現中央体育館使用)
スポーツ機能	スポーツエリアの面積は増えず、予約が取りにくいといった状態や大会開催時の課題解決が出来ない状態が続く	充実する(サブアリーナ新設、メインアリーナ拡張)
災害機能	備蓄倉庫などがなく、災害機能として不十分な状態が続く	充実する(備蓄倉庫新設)
観覧機能	武道場に観覧席がない状態が続く	充実する(武道場に新設)
環境性能・省エネ性能	一部向上	大幅に向上(ZEB)
耐震性能	一部向上	大幅に向上

※補助要請上の割合であり、実際の補助割合とは異なります。

領収書

2023年11月01日

浜口ひとし 様

平素は格別のお引き立てを賜り厚くお礼申し上げます。
 下記の金額正に領収いたしました。
 何卒よろしくお願ひ申し上げます。

株式会社プリントパック
 〒617-0003
 京都府向日市森本町野田3-1
 TEL 0120-977-920
 FAX 075-935-6890

お支払条件 クレジットカード

納品場所 ご指定場所

御請求金額 41,690円 (税込)

納品期日 4営業日

ご注文番号	内 容	数量	単 価	金 額
	品名：市政報告23.9月号A3ポス用 A3 / 両面4色 / コート90 / 8,500部×1種類 / 加工1：十字折り 加工2：	1	41,690	41,690
合 計				41,690

特記事項

- ※クレジットカード決済の場合には、金銭または有価証券の受領事実がありませんので、表題が「領収書」となっても、印紙税法基本通達第17号の1文書には該当しません。
- ※5万円を超えていても収入印紙は貼付されません。

(様式8)

政務活動費市政報告チェックリスト

市政報告に関する経費に政務活動費を充当する場合は、発行した号毎にこのチェックリストを作成記入し、議員名を自署して提出して下さい。チェックリストは、収支報告書及び領収書等の証拠書類とともに公開されます。

議員名 (自署) 洪口 ちりし

市政報告	2023.12月号A3号	発行日 又は納品日	2024年 1月 15日
発行部数	8,500部	充当率	92.4% を充当 ※3分の1、100%などの割合を記入

★ 政務活動費を充当する場合、以下にチェックが必要です。

「政務活動費運用に関する手引き」p12を参照

領収書、納品書、請求書（3点とも業者発行のものに限る）を添付しています。

★ 全額充当する場合は、原則として以下のすべてにチェックが必要です。

全額充当の場合、政務活動目的以外の記載の混在はできません。

「政務活動費運用に関する手引き」p11～p12を参照

① 市政報告の発行は、自己の選挙前事前運動と混同されないよう、発行時期及び発行部数等が大きく偏らないように配慮しなければなりません。

任期中はじめての発行が自己の選挙前ではありません

市政報告を自己の選挙前だけに集中させていません

選挙前だけそれまでの発行部数を大幅に増刷していません

※選挙前とは選挙6ヶ月前をいう。

② 市政報告の発行は自己の宣伝行為と混同されないよう、内容及び写真等の使用には十分配慮しなければなりません。

市政と無関係な事項、宣伝を含む事項を掲載していません

発行者特定の目的を超えた不必要な自己等の写真等を掲載していません

自己の氏名やスローガンなどを不自然に大きく掲載していません

次ページに続く

③ 原則として市政報告には自己の議員活動紹介を載せることはできませんが、記事内容の説明上必要な場合や市政調査に関する場合など、宣伝行為とならないものは例外とされています。

- 政治活動・後援会活動を含む行為・行動の紹介はありません（例外を除く）
- 単に各行事などへの出席を紹介するものではありません（例外を除く）
- 過去における自己の実績紹介あるいはそう解釈される恐れがある表現の羅列はありません（例外を除く）

④ 市政報告には発行者を特定させるために必要な情報を超えて自己の紹介について掲載することはできません。

- プロフィール等を長大に載せることはしていません

⑤ 市政報告に掲載する意見は市政に関連するものに限るとされています。

- 市政に関係しない自己の主張、見解、政治的信条等を載せること、また同様なほかの意見を引用することはしていません

チェック項目や充当の考え方についての補足説明

当該市政報告は全て市政に関する内容を掲載しているが、見る人によって解釈の違いが生じる可能性がある。以上の理由から、写真・プロフィール・名前等、解釈の違いを生じる可能性がある部分については、用紙両面の総面積からそれぞれの掲載面積を除いた率で按分を行うこととする。*その根拠については別紙を参照。

請求書
(インボイス)

2024年01月10日

浜口ひとし 御中

平素は格別のお引き立てを賜り厚くお礼申し上げます。
ご依頼いただきました件、次の通り御請求申し上げます。
何卒よろしくご依頼申し上げます

株式会社プリントパック
〒617-0003
京都府向日市森本町野田3-1
TEL 0120-977-920
FAX 075-935-6890
登録番号 T5130001024625

お支払条件 クレジットカード支払い 納品場所 ご指定場所

御請求金額 41,690円 (税込) 納品期日 4営業日

ご注文番号	内 容	数量	単 価	金 額
	品名：市政報告2023.12月号A3ポス用 A3 / 両面4色 / コート90 / 8,500部×1種類 / 加工1：十字折り 加工2：	1	41,690	41,690
	10%対象 (税抜)			37,900
	10%消費税			3,790
	小計			41,690
合 計				41,690

特記事項

領収書(納品書)

2024年01月15日

浜口ひとし 御中

平素は格別のお引き立てを賜り厚くお礼申し上げます。
ご依頼いただきました件、次の通り納品いたします。
何卒よろしくお願い申し上げます

株式会社プリントパック
〒617-0003
京都府向日市森本町野田3-1
TEL 0120-977-920
FAX 075-935-6890

お支払条件 クレジットカード払い

納品場所 ご指定場所

御請求金額 41,690円(税込)

納品期日 4営業日

ご注文番号	内 容	数量	単 価	金 額
	品名：市政報告2023.12月号A3ポス用 A3/両面4色/コート90/8,500部×1種類/ 加工1：十字折り 加工2：	1	41,690	41,690
合 計				41,690

特記事項

※クレジットカード決済の場合には、金銭または有価証券の受領事実がありませんので、表題が「領収書」となっても、印紙税法基本通達第17号の1文書には該当しません。

※5万円を超えていても収入印紙は貼付されません。

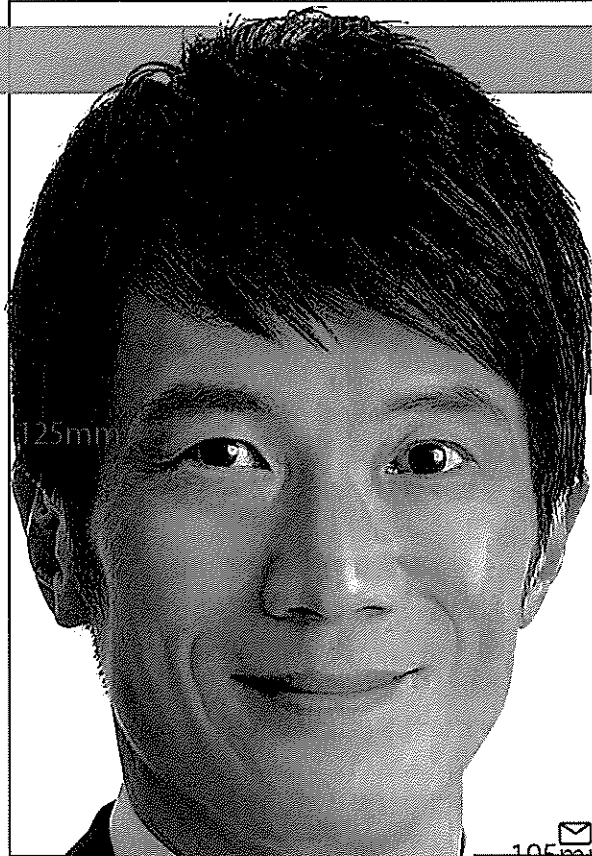

TOPX

- 議員の報酬を5%削減する議員提案が賛成多数で可決・成立しました！
- 市民交流施設の適正配置・施設集約・機能向上で地域コミュニティの活性化を！
- 一部地域でプレミアム商品券を多くの市民が購入出来なかった件を追及！
- 物価の高騰による影響で、学校給食の保護者負担費用は更に値上げするのか？
- スポーツや文化芸術を通じて質の高い持続可能な指導体制のあり方の検討を！
- 将来の子どもたちに負担となる公共施設は今後より一層削減すべきです！

日本維新の会 西宮市議会議員

120mm
浜口ひとし 30歳

TEL.080-4437-6055



HPもごさいます
右のQRコードから
アクセスください

h.hamaguchi0602@gmail.com

はまぐちひとし

195mm
■略歴：1972年生まれ、3児の父。西宮市立大社幼稚園・西宮市立吉菜園小学校・西宮市立吉菜園中学校（音楽・西宮中学生交歓行事に参加）・兵庫県立西宮甲山高等学校卒業。■プロフィール：神戸ベイシェラトン宴会部のオープニングスタッフ等を経て1998年に有限会社allkan代表取締役。一般社団法人FoodLinks兵庫理事長。三木けえ衆議院議員元秘書。2023年4月の市議会議員選挙にて4,366票を振りトップ当選(2期目)。兵庫維新の政務調査会副会長就任。発行責任者：浜口ひとし

議員の報酬を5%削減する議員提案が賛成多数で可決・成立しました！

日本維新の会西宮市議団は12月定例会において「西宮市議会議員の議員報酬、費用弁償及び期末手当支給条例の一部を改正する条例(案)」を提出し、「議員報酬を5%削減する」案と「常任委員会の正・副委員長に対する議員報酬の加算を行わない」案、共に賛成多数で可決・成立致しました。それぞれ1年間の期限での対応となります。

平成30年度以降、本市の財政は病院建設費の増加、特別な要因に加え、基金繰入れによって増大しています。令和4年度に至っては、一般会計の赤字が12億4,740万円に達しています。西宮市は財政構造改善基本方針の策定を指すとしています。早ければ令和7年度間という限定的な対応ではありますが、



(単位 mm)

【A3両面サイズ】

297×210×2=124,740

【除外すべき面積】

顔写真 10625

名前 3600

プロフィール 2925

身を切る改革 1875

計 19025 (7.6%)

の影響による国からの手厚い交付税などのおかげで、実際の財政状況は赤字基調という大変厳しい結果となりました。この期間で単年度40億円以上の収支改善を目指し、市に対しても収支改善のための徹底した取り組みが必要と判断し、この条例による削減額は約1.9億円となります。この削減額は、西宮市議会議員の報酬を5%削減する案と、常任委員会の正・副委員長に対する議員報酬の加算を行わない案、共に賛成多数で可決・成立致しました。それぞれ1年間の期限での対応となります。

125mm

身を切る改革を執行！

議員報酬から右に記載の額を福岡県で発生した豪雨災害の被災地に寄附しました。

736,464円

令和5年5月～12月までの8ヶ月分

市民交流施設の適正配置・施設集約・機能向上で地域コミュニティの活性化を！

自治会や地区社会福祉協議会や青少年愛護協議会など、地域で活動する団体の多くは成り手不足と役員の高齢化に悩まされています。こうした現状を踏まえ、改めて地域という単位について、例えば学区などわかりやすい枠組みで整理する必要があると考えます。加えて地域活動における活動場所はとても重要です。必要な施設は整備する一方で、現状は市民館や公民館、センターを含む様々な施設の配置状況にばらつきがあり、今後はこの配置の適正化を図る必要があります。これらの施設を扱う所管をまとめ、将来の需要に沿った適正配置を目指すべきとの質問に対して、市は「これらの施設の所管は産業文化局と市民局に分かれているが、集会機能という面で共通するほか、公民館は地域づくりの拠点施設としての再構築を目指す意味では共通点もある。市民集会施設それぞれが持つ機能が効率的かつ効果的に集約できるかという観点に立って、関係部署の統合も視野に入れた組織体制についても検討していく。」との答弁がありました。令和8年完成を予定している越木岩センターは、多世代にわたる地域住民の居場所として人と人の交流やつながりを深め、学びが地域活動への主体的な参画や地域づくりにつながる新たな地域づくりの拠点施設として期待を感じます。地域コミュニティの更なる醸成を目指し、今後も課題の解決に努めます。

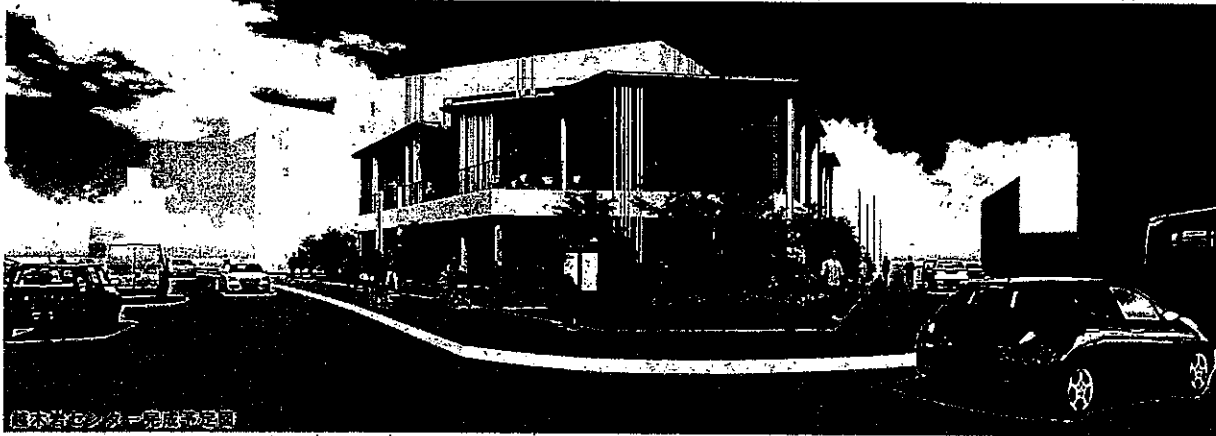

越木岩センター完成予定図

一部地域でプレミアム商品券を多くの市民が購入出来なかった件を追及！

市は物価高騰対策として、国からの交付金を活用した商店街お買い物券・ポイントシール事業を実施しています。市内17の商店街が参加し、プレミアム分である20%を県と市が補助する仕組みです。しかし一部の地域では1人が購入できる冊数の上限を100冊120万円分と設定したことが原因で、多くの方が購入出来なかったという苦情が市にありました。この件を取り上げた新聞記事には商品券の販売当日の様子が記載されていましたが、内容では

- 午前9時からの販売開始予定に対して、8時半の時点で100人以上の列が出来ていた
 - 販売は15分早く行われたが、10冊や20冊とまとめて購入する方々が目立った
 - この日予定されていた2,000冊は開始から1時間足らずで完売した
- という状況だったようです。

また記事の内容では「商品券を購入した方の中には自宅のリフォーム工事の代金として64冊(76.8万円相当)を購入した方や、アメリカ旅行の為に2人で計150冊(180万円相当)を買った方などが居た」と書かれていました。確かに商店街側にとってたくさんの商品券が販売されたことは喜ばしいことです。しかし、購入する側の方々は特定の方しか商品券が渡らず、税金によって設けられた恩恵は限定的なものとなってしまいました。

我々、日本維新の会 西宮市議団はこの事業が始まる前に、「事業者支援については、今回支援の恩恵を受けられなかった西宮市民と事業者にも一定の恩恵が受けられるよう、公平性を重視した支援策の検討を行うこと」と予め要望していました。しかし結果的には多くの市民が購入できず、幅広い方に支援が行渡らない結果となりました。

市の責任に関する私の質問で、答弁では「申請手続きなどに反省すべき点があった。今後はしかるべき対応を検討する」としています。物価高騰への恩恵を受けられなかった市民の方々だけでなく、参加した商店においてもたくさんの恩恵を受けた店とそうでない店で格差が生じた結果について、この事態を防げなかった市の責任は大変大きいものです。今後はこのような結果とならないよう、再発の防止に努めることを要望しました。

物価の高騰による影響で、学校給食の保護者負担費用は更に値上げするのか？

本市では市内の小・中学校・義務教育学校・特別支援学校に通う児童・生徒に対して温かい給食を提供しています。給食を提供するにあたり、食材費及び配送委託料については保護者から給食費としてご負担頂き、人件費・光熱水費・工事費・備品購入費などは市が負担しています。保護者の食材費等負担額は原油価格の高騰や不安定な海外情勢などによる大幅な物価上昇を理由として、令和5年4月1日に右図の金額へと改定されました。急激

【資料】学校給食の保護者負担費改定(令和5年4月1日)

●小学校・義務教育学校(前期課程)・特別支援学校(小学部)

250円→275円(25円値上げ)

●中学校・義務教育学校(後期課程)・特別支援学校(中等部・高等部)

297円→325円(28円値上げ)

な物価高騰による保護者のご負担を軽減するため、市は改定による増額分を「新型コロナウイルス感染症対応地方創生臨時交付金」によって充当することで、改定後の増額分の負担を実質0円とする対応を行っています。

令和6年度における保護者の食材費負担額の更なる値上げの可能性について、教育委員会は「現時点では考えていない」とする一方で、「物価水準と給食費に乖離があれば、適宜見直す」と答弁しています。急激な物価の高騰は生活全体で家計を圧迫していることや、子どもの人数が多いご家庭では負担も大きくなることを考えると、私は国が引き続き学校給食費高騰分の負担軽減を行うべきと考えます。そして1日も早い学校給食の無償化を実現するよう引き続き国会議員と共に国へ求め、子育て負担の軽減と安心・安全な学校給食の環境整備に努めて参ります。

スポーツや文化芸術を通じて質の高い持続可能な指導体制のあり方の検討を

12月1日に西宮市のプレスリリースで西宮中央運動公園及び中央体育館・陸上競技場等再整備事業の落札者が決定したという発表があり、間もなくこの事業が着工されようとしています。事業における賛否を決める上で、その必要性が問われています。運動公園や体育館には「中央」という言葉が付いています。私はこの施設整備によって西宮市全体のスポーツが今後どのように発展していくのか、生きがい・健康・向上心・夢といったスポーツによって得られる様々な恩恵を市民に対して如何に付与していくのかを問われる事業になると考えています。



部活動やスポーツ21など、子どもたちがスポーツによって得られる連帯感や達成感、勉強とは違う学びを得られる貴重な機会です。部活動による教員負担やスポーツ21における指導員不足の問題によって指導環境が崩れようとしている今、人や場所の課題を含む新たな体制について早急に構築しなければなりません。この課題を解決する為にも

- 部活動やスポーツ21など、子どもに関する指導を民間のスポーツ団体に委ねること
- 委ねる際に指導員の確保や経費に見合う委託費を充てること
- 吹奏楽や美術などスポーツ以外の文科系の部活動についても同様に考えること
- それぞれの活動場所を確保出来るよう、学校体育館などの利用の在り方について再検討をおこなうことなどを検討していくべきです。

スポーツや文化芸術を通じて子どもたちの心身の学びを育むためにも、質の高い持続可能な指導体制のあり方を検討するよう要望しました。

将来の子どもたちに負担となる公共施設は今後より一層縮減すべきです！

現在保有している公共施設を同じ規模で建替え・改修を行った場合、今後50年間で約1兆2,700億円、単純平均で年間254億円の費用を見込んでいます。現状のまま公共施設を保有した場合、将来の子ども達に大きな負担となることは明らかです。今後は公共施設の総延床面積を縮減する取り組みが重要です。

市は人口減少に伴う施設の利用実態なども勘案しながら、市は公共施設マネジメントの計画に沿って公共施設全体の総延床面積の縮減を進めています。計画では当初令和14年度までの縮減目標を10%としていましたが、石井市長はこの目標を3.26%へ下方修正しました。ところが現時点での進捗は建て替えや新築によって床面積が約3.4万㎡増加しているのに対して、縮減が達成出来たのは約1.26万㎡、減少する延床面積全体の11%未満に留まっています。（【資料】公共施設マネジメントの進捗状況参照）今後、石井市長の任期中には西宮中央卸売市場・中央体育館・阪神西宮駅北側へ移転を計画中の中央図書館など、さらに総延床面積が増える事業が完成を控えていることを考慮すれば、「作りたいものは先に作って、削減は後回し」とも捉えられかねない状況です。

【資料】公共施設マネジメントの進捗状況

令和14年度までの増減見込み **-5.41万㎡ (3.26%)**

施設延床面積が減少するもの **11.56万㎡**

施設延床面積が増加するもの **6.15万㎡**

すでに達成している施設

*令和4年度までの実績

総合教育センター 0.1万㎡
西宮市消防局 0.14万㎡
消防待機宿舎・フレンドハウス 0.05万㎡
上甲子園・段上西・夙川・高須西育成センター 0.04万㎡
大筒市民館 0.05万㎡
今津水波町・分銅町・末広町市営住宅 0.42万㎡
名次町木造住宅・津門飯田町テラス住宅など8件 0.12万㎡
むつみ保育所 0.12万㎡
西宮商工会議所 0.22万㎡

1.26万㎡ (10.9%)

*%は施設延床面積が減少する11.56万㎡に対する達成率

西宮市消防署 0.26万㎡
白水橋公園墓地 0.02万㎡
西宮市消防局の買付 0.14万㎡
第二庁舎 1.66万㎡
北夙川保育所 0.02万㎡
深津・小松・春風・鳴尾北育成センター 0.13万㎡
分銅・末広町市営住宅 0.44万㎡
春風小学校 0.29万㎡
西宮支援学校 0.23万㎡
安井小学校 0.2万㎡
浜甲子園保育所 0.01万㎡

3.4万㎡ (55.3%)

*%は施設延床面積が増加する6.15万㎡に対する達成率

増加する施設延床面積は55%以上達成しているのに対して削減する施設延床面積は約11%に留まっている。

西宮市建築系公共施設個別施設計画（概要版）参照

人手不足や資材の高騰などの理由で公共施設の建設費は年々増加しており、今後しばらくの間は増加傾向が続くと見込んでいます。必要な公共施設は整備する必要があることから、財政が危機的な現状を踏まえれば、将来の子ども達にとって負担とならないよう公共施設の更なる縮減を実施する必要があると考えます。「14年度の施設総量の縮減目標3.26%をより厳しいものへと変更するべきだと考えるが？」との私の質問に対して、石井市長は「長期目標の達成に向けて、より縮減効果をあげることは必要。具体的な縮減効果が明らかになった段階で、現在の計画にその数値を反映させていきたい。」と答弁しました。

学校施設と市営住宅の総延床面積は、公共施設全体の7割以上を占めています。これら大きな割合を占める施設を整理しなければ縮減効果は見込めません。人口減少によって今後より財政が厳しくなる可能性が懸念される中で、施設の統廃合による総延床面積の縮小・機能性の向上・課題の解決を進めることは重要です。将来の子ども達に負担を先送りすることは絶対にあってはなりません。公共施設の更なる削減について、今後も強く働きかけて参ります。

領収書

2024年01月10日

浜口ひとし 御中

平素は格別のお引き立てを賜り厚くお礼申し上げます。
 下記の金額正に領収いたしました。
 何卒よろしくお願い申し上げます。

株式会社プリントパック
 〒617-0003
 京都府向日市森本町野田3-1
 TEL. 0120-977-920
 FAX 075-935-6890

お支払条件 クレジットカード

納品場所 ご指定場所

御請求金額 41,690円 (税込)

納品期日 4営業日

ご注文番号	内 容	数量	単 価	金 額
	品名：市政報告2023.12月号A3ポス用 A3 / 両面4色 / コート90 / 8,500部×1種類 / 加工1：十字折り 加工2：	1	41,690	41,690
合 計				41,690

特記事項

※クレジットカード決済の場合には、金銭または有価証券の受領事実がありませんので、表題が「領収書」となっていますが、
 印紙税法基本通達第17号の1文書には該当しません。
 ※5万円を超えていても収入印紙は貼付されません。

(様式8)

政務活動費市政報告チェックリスト

市政報告に関する経費に政務活動費を充当する場合は、**発行した号毎に**このチェックリストを作成記入し、議員名を自署して提出して下さい。チェックリストは、収支報告書及び領収書等の証拠書類とともに公開されます。

議員名 (自署)

山口 さん

市政報告	2024.3月号A3	号	発行日 又は納品日	2024年 3月 28日
発行部数	8,500	部	充当率	92.1% を充当 ※3分の1、100%などの割合を記入

★ 政務活動費を充当する場合、以下にチェックが必要です。

「政務活動費運用に関する手引き」 p 1 2 を参照

領収書、納品書、請求書（3点とも業者発行のものに限る）を添付しています。

★ 全額充当する場合は、原則として以下のすべてにチェックが必要です。

全額充当の場合、政務活動目的以外の記載の混在はできません。

「政務活動費運用に関する手引き」 p 1 1 ~ p 1 2 を参照

① 市政報告の発行は、自己の選挙前事前運動と混同されないよう、発行時期及び発行部数等が大きく偏らないように配慮しなければなりません。

- 任期中はじめての発行が自己の選挙前ではありません
- 市政報告を自己の選挙前だけに集中させていません
- 選挙前だけそれまでの発行部数を大幅に増刷していません
※選挙前とは選挙6ヶ月前をいう。

② 市政報告の発行は自己の宣伝行為と混同されないよう、内容及び写真等の使用には十分配慮しなければなりません。

- 市政と無関係な事項、宣伝を含む事項を掲載していません
- 発行者特定の目的を超えた不必要な自己等の写真等を掲載していません
- 自己の氏名やスローガンなどを不自然に大きく掲載していません

次ページに続く

③ 原則として市政報告には自己の議員活動紹介を載せることはできませんが、記事内容の説明上必要な場合や市政調査に関する場合など、宣伝行為とならないものは例外とされています。

- 政治活動・後援会活動を含む行為・行動の紹介はありません（例外を除く）
- 単に各行事などへの出席を紹介するものではありません（例外を除く）
- 過去における自己の実績紹介あるいはそう解釈される恐れがある表現の羅列はありません（例外を除く）

④ 市政報告には発行者を特定させるために必要な情報を超えて自己の紹介について掲載することはできません。

- プロフィール等を長大に載せることはしていません

⑤ 市政報告に掲載する意見は市政に関連するものに限るとされています。

- 市政に関係しない自己の主張、見解、政治的信条等を載せること、また同様なほかの意見を引用することはしていません

チェック項目や充当の考え方についての補足説明

当該市政報告は全て市政に関する内容を掲載しているが、見る人によって解釈の違いが生じる可能性がある。以上の理由から、写真・プロフィール・名前等、解釈の違いを生じる可能性のある部分については、用紙両面の総面積からそれぞれの掲載面積を除いた率で按分を行うこととする。*その根拠については別紙を参照。

請求書
(インボイス)

2024年03月26日

浜口ひとし 御中

平素は格別のお引き立てを賜り厚くお礼申し上げます。
ご依頼いただきました件、次の通り御請求申し上げます。
何卒よろしくお願い申し上げます

株式会社プリントパック

〒617-0003

京都府向日市森本町野田3-1

TEL 0120-977-920

FAX 075-935-6890

登録番号 T5130001024625

お支払条件 クレジットカード支払い

納品場所 ご指定場所

御請求金額 52,020円 (税込)

納品期日 当日

ご注文番号	内 容	数量	単 価	金 額
	品名：2024.3月市政報告ポス用 A3 / 両面4色 / コート90 / 8,500部×1種類 / 加工1：十字折り 加工2：	1	52,020	52,020
	10%対象 (税抜)			47,291
	10%消費税			4,729
	小計			52,020
合 計				52,020

特記事項

領収書(納品書)

2024年03月28日

浜口ひとし 御中

平素は格別のお引き立てを賜り厚くお礼申し上げます。
ご依頼いただきました件、次の通り納品いたします。
何卒よろしくお願い申し上げます

株式会社プリントパック

〒617-0003

京都府向日市森本町野田3-1

TEL 0120-977-920

FAX 075-935-6890

お支払条件 クレジットカード払い

納品場所 ご指定場所

御請求金額 52,020円 (税込)

納品期日 当日

ご注文番号	内 容	数量	単 価	金 額
	品名：2024.3月市政報告ポス用 A3 / 両面4色 / コート90 / 8,500部×1種類 / 加工1：十字折り 加工2：	1	52,020	52,020
合 計				52,020

特記事項

※クレジットカード決済の場合には、金銭または有価証券の受領事実がありませんので、表題が「領収書」となっても、印紙税法基本通達第17号の1文書には該当しません。

※5万円を超えていても収入印紙は貼付されません。

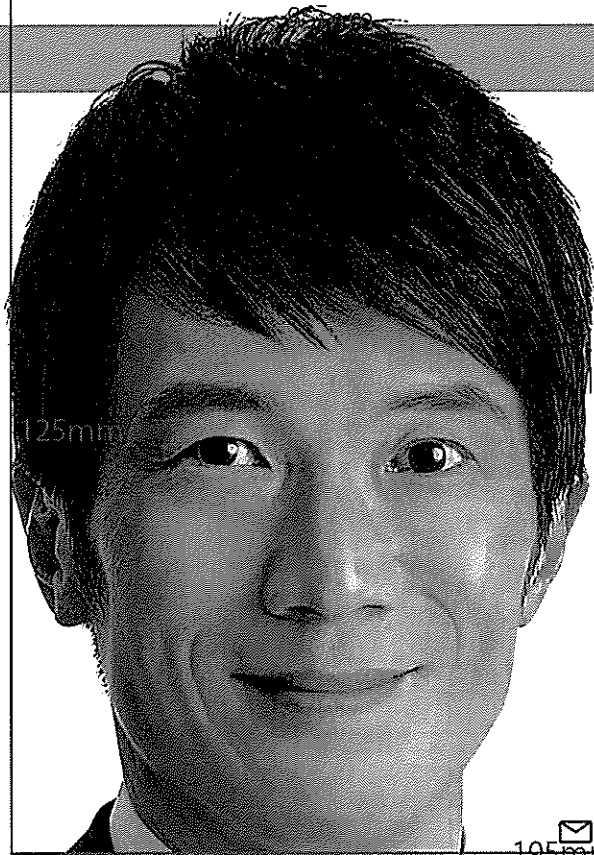

TOPX

- 市職員の給与を引き上げる提案が賛成多数で成立しました
- 財政構造改善基本方針の取り組み内容は危機感のない残念な内容
- 学校施設長寿命化計画の見直しが行われました！
- 大社小学校育成センターの待機児童解消について
- 国民健康保険料が改正。今後様々なサービスで値上げするかも!?

日本維新の会 西宮市議会議員

120mm
浜口ひとし 30

TEL.080-4437-6055

h.hamaguchi0602@gmail.com



HPもございます
右のQRコードから
アクセスください



195mm
15mm
■略歴：1972年生まれ。3児の父。西宮市立大社幼稚園・西宮市立菅楽園小学校・西宮市立菅楽園中学校（奄美・西宮中学生交歓行事に参加）・兵庫県立西宮甲山高等学校卒業。■プロフィール：神戸ベイシェラトン宴会部のオープニングスタッフ等を経て1998年に有限会社ajikan代表取締役、一般社団法人FoodLinks兵庫理事長、三木けえ衆議院議員元秘書、2023年4月の市議会議員選挙にて4,366票を振りトップ当選（2期目）。発行責任者：浜口ひとし

市職員の給与を引き上げる提案に反対しましたが、結果は賛成多数で成立しました。

3月定例会において、人事院勧告に基づく市職員及び議員の報酬等引き上げに関する提案が賛成多数で可決しました。

(単位 mm)
【A3両面サイズ】
297×210×2=124,740
【除外すべき面積】
顔写真 10625
名前 3600
プロフィール 2925
身を切る改革 2535
計 19685 (7.9%)

案される予定でしたが、市は危機的な財政状況を改善する為の「財政構造改善基本方針」に基づき、市として提案を見送った経緯があります。

に基づき取り組みの大枠の1つ「人件費の抑制」では、令和10年度までの5年間で最大の見直しです。しかしこの方針は退職不補充、つまり定年で退職した定員減分を新たな新採用で補填することから看過できない対応です。

- 人件費の適正化（人件費の中でも他市と比較して高すぎる部分を見直す）
- 5削減
- 見直し
- 為の人事評価の見直し
- 改善すべき課題があります。

従来であれば、特に若い世代への所得を引き上げる方針となっている今回の提案に対して反対する理由はありません。しかしながら

- ・財政危機の大きな要因の1つとして、経常的な支出に占める割合が多いのが市職員の人件費であること
 - ・財政構造改善基本方針には提案による今後の市職員の給与引き上げ分（約4億円）が反映されていないこと
 - ・計画は即時性や実効性が乏しい内容であり、改善効果が期待できないこと
- などの理由から、我々日本維新の会・西宮市議団はこの提案に反対しました。

財政構造改善基本方針の大枠については、裏面で詳しく記載しております。ご参照下さい。

財政構造改善基本方針は直面する危機に対して効果が不十分な内容です！

昨年12月に総務常任委員会で示された「西宮市財政構造改善基本方針に基づく取組について」では、令和5年度から10年度までの財政収支見通しが報告されました。この報告では令和5年度以降、年度平均で40億円を超える収支不足が発生すると見込まれ、その穴埋めに基金を使うことによって令和10年度末には基金が枯渇するという内容でした。

【資料】今後の収支見通し *5年度以降は決算見込み額

単位(円)

区 分	4年度 (決算)	5年度	6年度	7年度	8年度	9年度	10年度	11年度
歳入合計(A)	1160.3億	1133.7億	1133.3億	1134.4億	1133.0億	1128.1億	1131.5億	1134.2億
歳出合計(B)	1202.8億	1186.5億	1202.6億	1172.2億	1185.6億	1155.5億	1171.1億	1168.6億
歳入歳出差引(C) (A-B)	-42.5億	-52.9億	-69.3億	-37.9億	-52.7億	-27.5億	-39.5億	-34.4億
財政・減債基金残高(D)	242.3億	204.7億	135.5億	97.6億	44.9億	17.5億	0	0

令和10年度には基金が枯渇する恐れがある！

市はこの財政状況を改善するため、今年2月の総務常任委員会で改善に向けた取組の大枠を発表しました。歳入・歳出それぞれの取組によって、5年間の改善効果を累計150億～185.6億円と見込んでいます(下図参照)。

【資料】財政構造改善の効果予測

単位(円)

改善 効果額	経常収入+歳出(E)	-	-	87億～107.1億 *5年間の累計				総累計150億～185.6億	33億～40.5億
	一時収入(F)	-	-	63億～78.5億 *5年間の累計					-
歳入歳出差引(C) (C+E+F)	-42.5億	-52.9億	-52億～-48億	-4億～-4億	-31億～-25億	15億～25億	-6億～-2億	-1億～-6億	
財政・減債基金残高(D)	242.3億	204.7億	153億～157億	149億～161億	118億～136億	133億～161億	127億～163億	126億～169億	

歳入増の取組

単位(円)

	R6～10累積効果額	R11目標額
(1)市有地及び公共施設跡地等を 活用した財源創出	60億～75億(一時)	-
(2)施設使用料等受益者負担の適正化	13.7億～15.2億(経常)	5.3億～6.2億(経常)
(3)ふるさと納税の取組強化	2億～2.2億(経常)	1.1億～1.4億(経常)
(4)未収債権の回収取組の強化	-	-
(5)その他	1億～1.5億(経常) 3億～3.5億(一時)	0.2億～0.3億(経常)
歳入増 合計	63億～78.5億(一時)	6.6億～7.9億(経常)

歳出減の取組

単位(円)

	R6～10累積効果額	R11目標額
(1)内部事務改革による経費削減	12.9億～16.7億	2.8億～3.5億
(2)人件費の抑制	29.3億～36.3億	14億～17.5億
(3)施策、事務事業の見直しと再構築	26.5億～33億	8.8億～10.4億
(4)施設総量の縮減	1.2億～1.7億	0.6億～0.9億
(5)経費削減のための外部委託の推進	0.4億～0.5億	0.2億～0.3億
(6)機動的な人員配置を含む 効率的組織体制の確保	-	-
(7)外郭団体の見直し	未定	未定
歳出減 合計	70.3億～88.2億	26.4億～32.6億

*注意:資料の数字を億単位(四捨五入)で表示したため、各項目の金額と合計金額にズレが生じています。

*参照:令和6年2月13日総務常任委員会資料「西宮市財政構造改善基本方針に基づく取組の大枠について」

市は本市の財政の現状と悪化要因の分析等で「歳出のうち、人件費の占める割合が中核市平均と比べて大きく、経常収支比率を押し上げる要因となっている」と本市人件費の課題を示している中で、歳出減の取り組みのうち人件費の抑制は今後5年間の累計で30億円前後(上図参照)となる見通しを示しています。しかし3月定例会では、取り組みの初年度にあたる令和6年度の人件費の抑制効果額について約2億8500万円と答弁しています。5年間累計額の10分の1にも満たない効果額は、石井市長の危機意識の低さを表す答弁内容だったと言わざるを得ません。

今後様々な市民サービスが縮減・削減される可能性がある中で、市職員給与の本質的な課題に手を付けない市長の政治姿勢は看過できません。我々日本維新の会は引き続き本市の財政状況の改善に向けた課題に取り組むと共に、市民生活の向上に努めて参ります。

市は学校施設長寿命化計画について統廃合を含む見直しを行いました！

3月定例会の教育こども常任委員会にて「西宮市学校施設長寿命化計画の見直しの方向性について」の報告がありました。平成31年2月に西宮市学校施設長寿命化計画（従来築50年程度で建替えていたものをさらに80年まで延命する取組）を策定して施設整備を進めてきましたが、学校施設の長寿命化改修や改築など当初計画通りに事業を進めた場合、建築資材や人件費等の高騰により学校施設の整備費が計画策定時の想定よりも約1.5倍となることが明らかとなりました。加えて社会ニーズの変化や将来的な児童・生徒数の減少を考慮し、庁内の関係部局と減築や他の公共施設との複合化などを検討し、市全体の施設総量の縮減に努めることとなりました。

見直し案の新たな方針として、長寿命化改修や改築だけでなく、将来減築や統廃合などの可能性がある学校に対する整備手法として中規模改修を新たに加えました。この新たな手法によって、将来の児童・生徒数の減少に見合った学校施設規模の縮減や統廃合を実現できるようになりました。また転入による児童数の増加で教室が不足している地域では、統廃合による改築によって必要な教室を確保することも可能です。（右図参照）

本市の推計によると、令和11年度までに60の小・中・義務教育学校における児童・生徒数は令和5年度と比較して3,855人減少し、それに伴い教室の数も75室減少すると予測されています。更に令和32年までには7,512人減少（令和5年度児童・生徒数の約2割）すると予測しています。今後は本市において一部学校区で一時的に児童数が増加する可能性はあるものの、大半の学校区では児童数の減少と共に使用する教室数も減少することは避けられないと考えます。

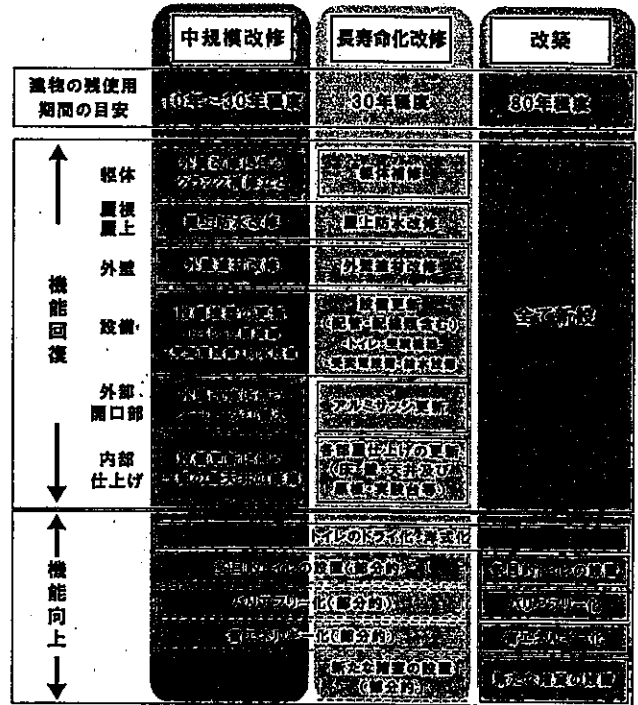

【資料】児童・生徒数推計（小学校・中学校）

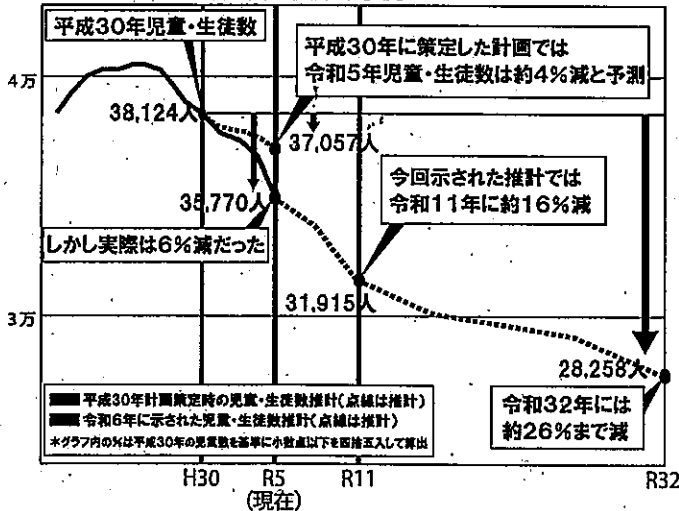

	実績		R5以後推計								R5-H30	R11-R5
	H30	R5	R6	R7	R8	R9	R10	R11				
小学校	854	806	820	822	808	786	768	741	-48	-65		
児童数	26904	25140	24856	24492	23967	23269	22580	21666	-1764	-3474		
中学校	311	294	294	291	293	291	288	284	-17	-10		
児童数	11220	10630	10549	10495	10428	10345	10316	10249	-590	-381		

全ての学校施設を改築することは財源的に不可能です。また長寿命化によって改築時期を延長しても、約30年後には改築・統廃合・廃校の選択を迫られることとなり問題の先送りに過ぎません。将来的な財政負担や厳しい判断を強いられることのないよう、可能な限り小学校区に影響を及ぼすことなく隣接する小・中学校を適切な時期に統廃合することは必要だと考えます。加えて、学校施設の改築に合わせて集会施設や図書館分室、育成センター、体育館等の施設を学校施設と分離した形で整備を行い、地域の方々にも解放して利用出来るよう複合化を進めることも重要です。

本市の教育施設（幼稚園・小・中・高校他）の平均築年数は45年となっており、概ね1980年代に建設された施設はその時代の考えに基づいて設計されています。教育や子育て環境が時代の流れによって変化中、新しい教育環境の構築に向けた新たな考えや仕組みを取り入れながら、学校を地域の核となる施設へと変えていくべきだと考えます。引き続き子ども達の教育環境の改善に取り組んで参ります。

大社育成センターの待機児童解消に伴い4年生の受入も検討すべきです！

大社小学校PTAより2024年度の大社育成センターの待機児童を解消するため、学校の向かいにある民間の空地に新たな育成センター建設を求める要望書が日本維新の会西宮市議団へ提出されました。大社小学校の育成センターは次年度に12名の待機児童が発生する恐れがあり、市はその対応として大社公民館で受け入れを行う予定です。しかし公民館までの行き帰りの安全確保や外遊びが出来ないなど課題があることから要望に至った経緯があります。3月に行われた予算特別委員会・教育子ども分科会で要望について確認をしたところ、

- 行き帰りの安全確保については一定期間、学校から公民館まで育成センター支援員が付き添う
- 外遊びについては大社幼稚園の協力により夕方の時間帯に園庭を活用できることとなった
- 建築時期や施設の老朽化など全市的な優先順位や、財源確保と合わせて進めていく必要があり現時点で大社育成センターについて建替えの予定はない

という回答でした。「公民館での取り組みを利便性・満足度の高い取り組みとしていく為にも、この機会に4年生の受け入れも検討すべきでは？」という質問に対して、市は「まずは3年生までの児童を安心・安全に受入れることが最優先であるが、4年生受入れについても早期に実施することができるよう検討を進めていく」との答弁がありました。その後、この件については検討が進められ、4月からは4年生の受入れについても開始することになりました。私は育成センターのあり方として学校内で完結することが望ましいと考えています。待機児童の解消を優先しつつ、最終的には学校の余裕教室の活用によって課題の解決を進めていくべきです。引き続き、育成センターの待機児童解消と環境の改善に努めて参ります。





大社育成センターとして活用する大社公民館と隣接する市立大社幼稚園

国民健康保険料が改正されます。今後様々なサービスで値上げするかも！？

令和6年3月定例会で西宮市国民健康保険条例の改正について提案がありました。(令和6年度の国民健康保険料率などを改正するものです。) 県が示す標準保険料率の上昇に伴い、市の保険料率も上昇しています。主な要因として、被保険者1人当たりの①医療給付費の増加②後期高齢者医療保険制度や介護保険制度への支援金単価の増加③所得が伸びていない、などが理由と考えます。

【資料】西宮市国民健康保険条例の改正に伴う保険料シミュレーション 3月11日民生常任委員会資料・西宮市国民健康保険条例制定の件参照

 <p>＜モデルケース①＞ 世帯主のみの1人世帯 (40歳～64歳) 基準総所得0円 (給与収入98万円)</p> <p>保険料合計 27,252円 (828円↑)</p>	 <p>＜モデルケース②＞ 世帯主・配偶者の2人世帯 (夫婦は40歳～64歳) 基準総所得200万円 (給与収入約359万円)</p> <p>保険料合計 398,520円 (15,560円↑)</p>	 <p>＜モデルケース③＞ 世帯主・配偶者・子1人の3人世帯 (夫婦は40歳～64歳) 基準総所得400万円 (給与収入約609万円)</p> <p>保険料合計 693,000円 (28,120円↑)</p>	 <p>＜モデルケース④＞ 世帯主・配偶者・子2人の4人世帯 (夫婦は40歳～64歳) 基準総所得800万円 (給与収入約1,053万円)</p> <p>保険料合計 1,060,000円 (20,000円↑)</p>
---	---	---	---

上下水道料金も将来的に値上げは避けられない現状です。給水人口の減少と節水設備の機能向上によって水道利用料収入が減少傾向にあることに加えて、今後老朽化した施設や上・下水管の更新にかかる費用が大きな負担となることが課題となっています。人口減少や少子高齢化社会が進む中、可能な限り質を維持しつつ持続可能な行政サービスを提供するためにも、無駄を無くして効率化を進めながら多くの方に満足頂けるよう今後も取り組んで参ります。

身を切る改革を実行！

今年1月に発生した能登半島地震で被災した方々に対して、1月22日に石川県へ維新の会西宮市議団から100万円を寄附しました。今後も必要に応じて寄附を行います。

100万円

議員1人あたり12,500円

領収書

2024年03月26日

浜口ひとし 御中

平素は格別のお引き立てを賜り厚くお礼申し上げます。
下記の金額正に領収いたしました。
何卒よろしくお願い申し上げます。

株式会社プリントパック
〒617-0003
京都府向日市森本町野田3-1
TEL 0120-977-920
FAX 075-935-6890

お支払条件 クレジットカード

納品場所 ご指定場所

御請求金額 52,020円 (税込)

納品期日 当日

ご注文番号	内 容	数量	単 価	金 額
	品名：2024.3月市政報告ポス用 A3 / 両面4色 / コート90 / 8,500部×1種類 / 加工1：十字折り 加工2：	1	52,020	52,020
合 計				52,020

特記事項

※クレジットカード決済の場合には、金銭または有価証券の受領事実がありませんので、表題が「領収書」となっても、
印紙税法基本通達第17号の1文書には該当しません。

※5万円を超えていても収入印紙は貼付されません。

(様式1)

項目別集計表

(令和5年度)

項目番号	項目名			
4	資料購入費			
支払日 又は 請求日	内 容	支 出 額 (充 当 額)	備 考	領収書番号
R5.10.2	水道事業の現在位置と将来	1,419 円		4-1
R5.10.2	水道事業経営の基本	2,420 円		4-2
R5.10.2	水道事業の現在位置と将来 (2)・フランスの上下水道経 営	4,950 円		4-3
		円		
		円		
合 計		8,789 円		

※ 領収書は項目別に整理し、この集計表を表紙としてください。

※ 定期的な支払いで具体的な日付が不明な場合は、年月までの記載で可とする。

(様式7)

領 収 書 等 貼 付 用 紙

項 目 ※該当する項目 一つに☑する	<input checked="" type="checkbox"/> 1:調査研究費 <input type="checkbox"/> 2:研修・会議費 <input type="checkbox"/> 3:広報・広聴費 <input checked="" type="checkbox"/> 4:資料購入費 <input type="checkbox"/> 5:交通・通信費 <input type="checkbox"/> 6:人件費 <input type="checkbox"/> 7:事務費 <input type="checkbox"/> 8:事務所費
按分率及び 按分の説明	
別紙参照	

- ※ 重ねないで4隅をのりつけし、必要記載事項を消さないように注意してください。
- ※ この用紙に貼りきれない場合は、2枚目以降、別紙（白紙等）を使用することも可とします。
- ※ 領収書の横に領収書番号を記入してください。

4-1

注文番号 [redacted] の領収書
このページを印刷してご利用ください。

発行日: 2024年4月2日

注文日: 2023年10月2日

Amazon.co.jp 注文番号: [redacted]

ご請求額: ¥1,419

様

2023年10月3日に発送済み

注文商品

1点 水道事業の現在位置と将来, 熊谷和哉

販売: 大樹堂★ (出品者のプロフィール)

価格
¥1,069

コンディション: 中古品 - 良い

■多少の傷みありますが、問題なくお読み頂ける品質です。■注文確定後2日以内に、ゆうメールなどのポストにお届けする方法で発送致します。■万が一、商品説明と著しく異なる傷みがあった場合は、返品・返金対応させていただきます。

お届け先住所:

濱口仁士

配送方法:

通常配送

支払い情報

支払い方法:

[redacted] 下4桁 [redacted]
一括払い

商品の小計:	¥1,069
配送料・手数料:	¥350
注文合計:	¥1,419
ご請求額:	¥1,419

請求先住所:

濱口仁士

クレジットカードへの請求

[redacted] (下4けたが [redacted]): 2023年10月3日: ¥1,419

注文の状況を確認するには、注文内容をご覧ください。

利用規約 | プライバシー規約 ©1996-2020, Amazon.com, Inc. and its affiliates

[トップへ戻る](#)

日本語

日本

[ヘルプ・サポート](#)

利用規約 | プライバシー規約 | パーソナライズド広告規約 | 各種規約 | 特定商取引法に基づく表示
© 1996-2022, Amazon.com, Inc. or its affiliates

4-2

注文番号 [redacted] の領収書
このページを印刷してご利用ください。

発行日: 2024年4月2日

注文日: 2023年10月2日

Amazon.co.jp 注文番号: [redacted]

ご請求額: ¥2,420

様

2023年10月3日に発送済み

注文商品

1点 水道事業経営の基本, 石井 晴夫

販売: アマゾンジャパン合同会社

価格
¥2,420

コンディション: 新品

お届け先住所:

濱口仁士

配送方法:

通常配送

支払い情報

支払い方法:

[redacted] 下4桁 [redacted]

一括払い

商品の小計: ¥2,420
配送料・手数料: ¥410

注文合計: ¥2,830
割引: -¥410

ご請求額: ¥2,420

請求先住所:

濱口仁士

クレジットカードへの請求

[redacted] (下4けたが [redacted]): 2023年10月3日: ¥2,420

注文の状況を確認するには、注文内容をご覧ください。

利用規約 | プライバシー規約 ©1996-2020, Amazon.com, Inc. and its affiliates

[トップへ戻る](#)

日本語

日本

[ヘルプ・サポート](#)

[利用規約](#) | [プライバシー規約](#) | [パーソナライズド広告規約](#) | [各種規約](#) | [特定商取引法に基づく表示](#)
© 1996-2022, Amazon.com, Inc. or its affiliates

4-3

領収書

発行日 : 2024年01月11日

濱口 仁士 様

但し : クレジットカードにてお支払い

利用明細

注文番号 : [REDACTED]

注文日 : 2023/10/02

発送日 : 2023/10/12

商品明細

商品コード	商品名	数量	単価(税込)	金額(税込)
9784909595126	水道事業の現在位置と将来(2)	1	1,870	1,870
9784930941718	フランスの上下水道経営	1	3,080	3,080

合計金額(税込・10%) 4,950

消費税額(10%) 450

支払額 4,950

楽天グループ株式会社 ブックス事業部

〒158-0094 東京都世田谷区玉川1-14-1

楽天クリムゾンハウス

TEL:050-5213-0831

e-mail:info@books.rakuten.co.jp

登録番号:T9010701020592

(様式1)

項目別集計表

(令和5年度)

項目番号	項目名			
5	交通・通信費			
支払日 又は 請求日	内 容	支 出 額 (充 当 額)	備 考	領収書番号
R5. 6. 15	携帯代 (2023年5月分)	1,166 円	按分2分の1	5-1
R5. 7. 15	携帯代 (2023年6月分)	1,131 円	按分2分の1	5-2
R5. 8. 15	携帯代 (2023年7月分)	1,252 円	按分2分の1	5-3
R5. 9. 15	携帯代 (2023年8月分)	1,153 円	按分2分の1	5-4
R5. 10. 15	携帯代 (2023年9月分)	1,131 円	按分2分の1	5-5
R5. 11. 15	携帯代 (2023年10月分)	1,208 円	按分2分の1	5-6
R5. 12. 15	携帯代 (2023年11月分)	1,131 円	按分2分の1	5-7
R6. 1. 15	携帯代 (2023年12月分)	1,131 円	按分2分の1	5-8
R6. 2. 15	携帯代 (2024年1月分)	1,213 円	按分2分の1	5-9
R6. 3. 15	携帯代 (2024年2月分)	1,168 円	按分2分の1	5-10
R6. 4. 15	携帯代 (2024年3月分)	1,230 円	按分2分の1	5-11
R5. 7. 7	FAX NTT回線 6月分	303 円	領収書原本は今泉 ゆうたにて管理	5-12
R5. 7. 21	FAX NTT回線 7月分	301 円	領収書原本は今泉 ゆうたにて管理	5-12
R5. 8. 22	FAX NTT回線 8月分	344 円	領収書原本は今泉 ゆうたにて管理	5-12
R5. 10. 18	FAX NTT回線 9月分	341 円	領収書原本は今泉 ゆうたにて管理	5-12
R5. 11. 19	FAX NTT回線 10月分	341 円	領収書原本は今泉 ゆうたにて管理	5-12
R5. 12. 18	FAX NTT回線 11月分	345 円	領収書原本は今泉 ゆうたにて管理	5-12
R6. 1. 22	FAX NTT回線 12月分	339 円	領収書原本は今泉 ゆうたにて管理	5-12
R6. 2. 19	FAX NTT回線 1月分	341 円	領収書原本は今泉 ゆうたにて管理	5-12
R6. 2. 29	FAX NTT回線 2月分	339 円	領収書原本は今泉 ゆうたにて管理	5-12
R6. 4. 1	FAX NTT回線 3月分	341 円	領収書原本は今泉 ゆうたにて管理	5-12
R6. 4. 30	FAX NTT回線 4月分	340 円	領収書原本は今泉 ゆうたにて管理	5-12
R5. 9. 2	ガソリン代	1,295 円	按分3分の1	5-13
R5. 9. 5	ガソリン代	195 円	按分3分の1	5-14

R5. 9. 14	ガソリン代	993 円	按分3分の1	5-15
R5. 9. 16	ガソリン代	1,979 円	按分3分の1	5-16
R5. 9. 26	ガソリン代	197 円	按分3分の1	5-17
R5. 10. 12	ガソリン代	2,174 円	按分3分の1	5-18
R5. 10. 13	ガソリン代	209 円	按分3分の1	5-19
R5. 10. 22	ガソリン代	210 円	按分3分の1	5-20
R5. 11. 5	ガソリン代	193 円	按分3分の1	5-21
R5. 11. 13	ガソリン代	2,340 円	按分3分の1	5-22
R5. 12. 14	ガソリン代	2,402 円	按分3分の1	5-23
R6. 1. 12	ガソリン代	1,919 円	按分3分の1	5-24
R6. 1. 15	ガソリン代	221 円	按分3分の1	5-25
R6. 2. 12	ガソリン代	209 円	按分3分の1	5-26
R6. 3. 7	ガソリン代	2,343 円	按分3分の1	5-27
R6. 3. 22	ガソリン代	204 円	按分3分の1	5-28
		円		
		円		
		円		
		円		
		円		
		円		
		円		
		円		
		円		
		円		
		円		
		円		
		円		
		円		
合 計		33,672 円		

※ 領収書は項目別に整理し、この集計表を表紙としてください。

※ 定期的な支払いで具体的な日付が不明な場合は、年月までの記載で可とする。

(様式7)

領 収 書 等 貼 付 用 紙

項 目 ※該当する項目 一つに☑する	<input type="checkbox"/> 1:調査研究費 <input type="checkbox"/> 2:研修・会議費 <input type="checkbox"/> 3:広報・広聴費 <input type="checkbox"/> 4:資料購入費 <input checked="" type="checkbox"/> 5:交通・通信費 <input type="checkbox"/> 6:人件費 <input type="checkbox"/> 7:事務費 <input type="checkbox"/> 8:事務所費
按分率及び 按分の説明	1/2

別紙参照

理由: 個人用として所持しており

この携帯は市政活動用で使用している為

- ※ 重ねないで4隅をのりつけし、必要記載事項を消さないように注意してください。
- ※ この用紙に貼りきれない場合は、2枚目以降、別紙(白紙等)を使用することも可とします。
- ※ 領収書の横に領収書番号を記入してください。

ト-1

Summary of your charges ご利用料金内訳明細書

請求先名 : 濱口 仁士 様

発行日 2023年 6月 11日
ソフトバンク株式会社 (ワイモバイル)
登録番号:T9010401052465

請求先番号: [REDACTED]
Billing number

請求月 : 2023年5月分
Month of Issue

(2832円 - 500円) × $\frac{1}{2}$ = 1166円

電話番号 (お客さま番号等)	料 金 内 訳	内訳金額 (円)	税区分
080-4437-6055	* * ご契約期間 1年 5ヶ月 * *		
	基本料 ケータイベーシックプランSS (5月1日～5月31日)	934	10%
	通話料 ケータイベーシックプランSS	3,340	10%
	月租料 (スーパーだれとでも定額 通話回数 19回)	1,000	10%
	無料 (スーパーだれとでも定額 無料通話分)	-3,160	10%
	通信料 メール (SMS) (SBM/他社宛)	3	10%
	その他 (SMS/メール/データ)	2	10%
	その他 電話リレーサービス料	1	10%
[REDACTED]	* * ご契約電話番号 080-4437-6055 * *		
	端末代 分割支払/賦		対象外
	小計		
	合計	2,620	
	内課税対象額 10%	2,120	
	内課税対象額	2,120	
	消費税等 10%	212	
	消費税等	212	
	ご請求金額	2,832	
	(税込金額(計) 10%)	2,832	
	(課税対象外 計)	500	

※ユニバーサルサービス・電話リレーサービスに関しては、(一社)電気通信事業者協会のHPをご参照ください。 <https://www.tca.or.jp/> (1/ 1頁)
 ※更新月等の各種ご契約内容についてはMy Y!mobileの契約内容照会よりご確認ください。
 ※他社債権にかかる消費税率は購入元からの明細等をご確認ください。
 ※経過措置対象の取引は旧税率を適用しています。

5-2

Summary of your charges
ご利用料金内訳明細書

請求先名 : 濱口 仁士 様

発行日 2023年 7月 11日
ソフトバンク株式会社 (ワイモバイル)
登録番号:T9010401052465

請求先番号: [REDACTED]

Billing number

請求月 : 2023年6月分(2023年6月1日~2023年6月30日ご利用分)

Month of Issue

(2762円 - 500円) × 1/2 = 1131円

電話番号 (お客さま番号等)	料 金 内 訳	内訳金額(円)	税区分
080-4437-6055	* * ご契約期間 1年 6ヶ月 * *		
	基本料 ケータイベーシックプランSS	934	10%
	通話料 ケータイベーシックプランSS	380	10%
	月額料 (スーパーだれとでも定額 通話回数: 3回)	1,000	10%
	その他 ユニバーサルサービス料	2	10%
	その他 電話リレーサービス料	1	10%
	計	2,057	
	端末代 分割支払金/賦払金	[REDACTED]	対象外
	小計	2,557	
	課税対象額 計	2,057	
	課税対象 10%	205	
	消費税等 計	205	
	消費税等 10%	205	
	課税対象外 計	500	
	ご請求金額	2,762	
	(税込金額 税込 10%)	2,762	
	(課税対象外 計)	500	

※ユニバーサルサービス・電話リレーサービスに関しては、(一社)電気通信事業者協会のHPをご参照ください。 <https://www.tca.or.jp/> (1/ 1頁)
 ※更新月等の各種ご契約内容についてはMy Y!mobileの契約内容照会よりご確認ください。
 ※他社債権にかかる消費税率は購入元からの明細等をご確認ください。
 ※経過措置対象の取引は旧税率を適用しています。

Summary of your charges
ご利用料金内訳明細書

請求先名 : 濱口 仁士 様

発行日 2023年 8月 11日
ソフトバンク株式会社 (ワイモバイル)
登録番号:T9010401052465

請求先番号: [REDACTED]
Billing number

請求月 : 2023年7月分(2023年7月1日~2023年7月31日ご利用分)
Month of Issue (3004円 - 500円) × 1/2 = 1252円

電話番号 (お客さま番号等)	料 金 内 訳	内訳金額 (円)	税区分
080-4437-6055	* * ご契約期間 1年 7ヶ月 * *		
	基本料 ケータイベーシックプランSS (2023年7月1日~2023年7月31日)	934	10%
	通話料 ケータイベーシックプランSS	1,140	10%
	月額料 (スーパーだれとでも定額 通話回数 6回)	1,000	10%
	無料通話分 (スーパーだれとでも定額 無料通話分)	300	10%
	その他 ユニバーサルサービス料	2	10%
	その他 電話リレーサービス料	1	10%
	計	2,277	
[REDACTED]	本契約電話番号: 080-4437-6055		
	端末代 分割支払金/賦払金	[REDACTED]	対象外
	小計	2,777	
	課税対象額 計	2,777	
	課税対象 10%	277	
	消費税等 計	277	
	消費税等 10%	27	
	課税対象外 計	500	
	ご請求金額	3,004	
	(税込金額 計 150%)	2,504	
	(課税対象外 計)	500	

※ユニバーサルサービス・電話リレーサービスに関しては、(一社)電気通信事業者協会のIPをご参照ください。 <https://www.tca.or.jp/> (1/ 1頁)
 ※更新月等の各種ご契約内容についてはMy Y!mobileの契約内容照会よりご確認ください。
 ※他社債権にかかる消費税率は購入元からの明細等をご確認ください。
 ※経過措置対象の取引は旧税率を適用しています。

Summary of your charges
ご利用料金内訳明細書

請求先名 : 濱口 仁士 様

発行日 2023年 9月 11日
ソフトバンク株式会社 (ワイモバイル)
登録番号:T9010401052465

請求先番号: [REDACTED]

Billing number

請求月 : 2023年8月分(2023年8月1日~2023年8月31日ご利用分)

Month of Issue

(2806円 - 500円) × 1/2 = 1153円

電話番号 (お客さま番号等)	料 金 内 訳	内訳金額 (円)	税区分
080-4437-6055	** ご契約期間 1年 8ヶ月 **		
	基本料 ケータイベーシックプランSS (8月21日~9月21日)	994	10%
	通話料 ケータイベーシックプランSS	2,680	10%
	原額料 (スーパーだれとでも定額 通話回数 12回)	1,000	10%
	無料 (スーパーだれとでも定額 無料通話分)	-2,520	10%
	その他 ユニバーサルサービス料	2	10%
	その他 電話リレーサービス料	1	10%
	計	2,097	
[REDACTED]	本契約電話番号: 080-4437-6055		
	端末代 分割支払金/賦払金		対象外
	小計	2,597	
	課税対象額 計	2,097	
	課税対象 10%	2,097	
	消費税等 計	209	
	消費税等 10%	209	
	課税対象外 計	500	
	ご請求金額	2,806	
	(税込金額 計 10%)	2,806	
	(課税対象外 計)	500	

※ユニバーサルサービス・電話リレーサービスに関しては、(一社)電気通信事業者協会のHPをご参照ください。 <https://www.tec.or.jp/>

※更新月等の各種ご契約内容についてはMy Y!mobileの契約内容照会よりご確認ください。

※他社債権にかかる消費税率は購入元からの明細等をご確認ください。

※経過措置対象の取引は旧税率を適用しています。

ト-5

Summary of your charges
ご利用料金内訳明細書

請求先名 : 濱口 仁士 様

発行日 2023年 10月 11日
ソフトバンク株式会社 (ワイモバイル)
登録番号: T9010401052465

請求先番号: [REDACTED]
Billing number

請求月 : 2023年9月分 (2023年9月1日~2023年9月30日ご利用分)
Month of Issue (2762円 - 500円) × 1/2 = 1131円

電話番号 (お客さま番号等)	料 金 内 訳	内訳金額 (円)	税区分
080-4437-6055	* * ご契約期間 1年 9ヶ月 * *		
	基本料 ケータイベーシックプランSS [9月 1日~ 9月30日]	934	1.0%
	通話料 ケータイベーシックプランSS	1,320	1.0%
	月額料 スーパーだれとでも定額	1,000	1.0%
	(スーパーだれとでも定額 通話回数 3回)		
	無料 スーパーだれとでも定額 無料通話分	-1,200	1.0%
	その他 ユニバーサルサービス料	2	1.0%
	その他 電話リレーサービス料	1	1.0%
	計	2,057	
[REDACTED]	* * ご契約電話番号 080-4437-6055 * *		
	端末代 分割支払金/賦払金	[REDACTED]	対象外
	計	[REDACTED]	
	小計	2,557	
	課税対象額 計	2,057	
	課税対象 1.0%	2,057	
	消費税等 計	205	
	消費税等 1.0%	205	
	課税対象外 計	500	
	ご請求金額	2,762	

※ユニバーサルサービス・電話リレーサービスに関しては、(一社)電気通信事業者協会のHPをご参照ください。 <https://www.tca.or.jp/>
 ※更新月等の各種ご契約内容についてはMy Y!mobileの契約内容照会よりご確認ください。
 ※他社債権にかかる消費税率は購入元からの明細等をご確認ください。
 ※経過措置対象の取引は旧税率を適用しています。

5-6
Summary of your charges
ご利用料金内訳明細書

請求先名 : 濱口 仁士 様

発行日 2023年 11月 11日
ソフトバンク株式会社 (ワイモバイル)
登録番号: T9010401052465

請求先番号: [REDACTED]
Billing number

請求月 : 2023年10月分 (2023年10月1日~2023年10月31日ご利用分)
Month of Issue (2916円 - 500円) x 2 = 1208円

電話番号 (お客さま番号等)	料 金 内 訳	内訳金額 (円)	税区分
080-4437-6055	* * ご契約期間 1年 10ヶ月 * *		
	基本料 ケータイベーシックプランSS [10月 1日~10月31日]	934	1.0%
	通話料 ケータイベーシックプランSS	280	1.0%
	月額料 スーパーだれとでも定額 (スーパーだれとでも定額 通話回数 1回)	1,000	1.0%
	無料 スーパーだれとでも定額 無料通話分	-20	1.0%
	その他 ユニバーサルサービス料	2	1.0%
	その他 電話リレーサービス料	1	1.0%
	計	2,197	
[REDACTED]	* * * * * ご契約電話番号 080-4437-6055 * * *		
	端末代 分割支払金/賦払金		対象外
	計	[REDACTED]	
	小計	2,697	
	課税対象額 計	2,197	
	課税対象 1.0%	2,197	
	消費税等 計	219	
	消費税等 1.0%	219	
	課税対象外 計	500	
	ご請求金額	2,916	

※ユニバーサルサービス・電話リレーサービスに関しては、(一社)電気通信事業者協会のHPをご参照ください。 <https://www.tea.or.jp/> (1/ 1頁)
 ※更新月等の各種ご契約内容についてはMy Y!mobileの契約内容照会よりご確認ください。
 ※他社債権にかかる消費税率は購入元からの明細等をご確認ください。
 ※経過措置対象の取引は旧税率を適用しています。

5-7
Summary of your charges
ご利用料金内訳明細書

請求先名 : 濱口 仁士 様

発行日 2023年 12月 11日
ソフトバンク株式会社 (ワイモバイル)
登録番号:T9010401052465

請求先番号: [REDACTED]
Billing number

請求月 : 2023年11月分 (2023年11月1日~2023年11月30日ご利用分) 1
Month of Issue (2762円 - 500円) × $\frac{1}{2}$ = 1131円

電話番号 (お客さま番号等)	料 金 内 訳	内訳金額 (円)	税区分
080-4437-6055	* * ご契約期間 1年 11ヶ月 * *		
	基本料 ケータイベーシックプランSS [11月 1日~11月30日]	934	1.0%
	通話料 ケータイベーシックプランSS	140	1.0%
	月額料 スーパーだれとでも定額	1,000	1.0%
	(スーパーだれとでも定額 通話回数 1回)		
	無料 スーパーだれとでも定額 無料通話分	-20	1.0%
	その他 ユニバーサルサービス料	2	1.0%
	その他 電話リレーサービス料	1	1.0%
	計	2,057	
[REDACTED]	* * ご契約電話番号 080-4437-6055 * *		
	端末代 分割支払金/賦払金		対象外
	計		
	小計	2,557	
	課税対象額 計	2,057	
	課税対象 1.0%	2,057	
	消費税等 計	205	
	消費税等 1.0%	205	
	課税対象外 計	500	
	ご請求金額	2,762	

※ユニバーサルサービス・電話リレーサービスに関しては、(一社)電気通信事業者協会のHPをご参照ください。https://www.tca.or.jp/

※更新月等の各種ご契約内容についてはMy Y!mobileの契約内容照会よりご確認ください。

※他社債権にかかる消費税率は購入元からの明細等をご確認ください。

※経過措置対象の取引は旧税率を適用しています。

Summary of your charges
ご利用料金内訳明細書

請求先名 : 濱口 仁士 様

発行日 2024年 1月 11日
ソフトバンク株式会社 (ワイモバイル)
登録番号:T9010401052465

請求先番号: [REDACTED]
Billing number

請求月 : 2023年12月分 (2023年12月1日~2023年12月31日ご利用分)
Month of Issue (2762円 - 650円) × 1/2 = 1131円

電話番号 (お客さま番号等)	料 金 内 訳	内訳金額 (円)	税区分
080-4437-6055	** ご契約期間 2年 0ヶ月 ** 基本料 ケータイベーシックプランSS [12月 1日~12月31日] 通話料 ケータイベーシックプランSS 月額料 スーパーだれとでも定額 (スーパーだれとでも定額 通話回数 4回) 無料 スーパーだれとでも定額 無料通話分 その他 ユニバーサルサービス料 その他 電話リレーサービス料	934 800 1,000 -680 2 1 計 2,057	10% 10% 10% 10% 10% 10%
[REDACTED]	** ご契約電話番号 080-4437-6055 ** 端末代 分割支払金/賦払金	計 小計 2,557 課税対象額 計 2,057 課税対象 10% 2,057 消費税等 計 205 消費税等 10% 205 課税対象外 計 500 ご請求金額 2,762	対象外

※ユニバーサルサービス・電話リレーサービスに関しては、(一社)電気通信事業者協会のHPをご参照ください。 <https://www.tca.or.jp/>

※更新月等の各種ご契約内容についてはMy Y!mobileの契約内容照会よりご確認ください。

※他社債権にかかる消費税率は購入元からの明細等をご確認ください。

※経過措置対象の取引は旧税率を適用しています。

5-9
Summary of your charges
ご利用料金内訳明細書

請求先名 : 濱口 仁士 様

発行日 2024年 2月 11日
ソフトバンク株式会社 (ワイモバイル)
登録番号:T9010401052465

請求先番号: [REDACTED]

Billing number

請求月 : 2024年1月分(2024年1月1日~2024年1月31日ご利用分)

Month of Issue

(2927円~500円) × 2 = 1213 円

電話番号 (お客さま番号等)	料 金 内 訳	内訳金額(円)	税区分
080-4437-6055	* * ご契約期間 2年 1ヶ月 * * 基本料 ケータイベーシックプランSS [1月 1日~ 1月31日] 通話料 ケータイベーシックプランSS 月額料 スーパーだれとでも定額 (スーパーだれとでも定額 通話回数 15回) 無料 スーパーだれとでも定額 無料通話分 通話料 通信サービス「0570等」 その他 ユニバーサルサービス料 その他 電話リレーサービス料	934 2,480 1,000 -2,260 50 2 1 2,207	10% 10% 10% 10% 10% 10% 10%
[REDACTED]	* * ご契約電話番号 080-4437-6055 * * 端末代 分割支払金/賦払金	[REDACTED]	対象外
	計 小計 課税対象額 計 課税対象10% 消費税等 計 消費税等10% 課税対象外 計 ご請求金額	2,707 2,207 2,207 220 220 500 2,927	

※ユニバーサルサービス・電話リレーサービスに関しては、(一社)電気通信事業者協会のHPをご参照ください。 <https://www.tec.a.or.jp/>

※更新月等の各種ご契約内容についてはMy Y!mobileの契約内容照会よりご確認ください。

※他社債権にかかる消費税率は購入元からの明細等をご確認ください。

※経過措置対象の取引は旧税率を適用しています。

5-10
Summary of your charges
ご利用料金内訳明細書

請求先名 : 濱口 仁士 様

発行日 2024年 3月 11日
ソフトバンク株式会社 (ワイモバイル)
登録番号:T9010401052465

請求先番号: [REDACTED]

Billing number

請求月 : 2024年2月分(2024年2月1日~2024年2月29日ご利用分)

Month of Issue

(2837円 x 500円) x 1/2 = 1168円

電話番号 (お客さま番号等)	料 金 内 訳	内訳金額 (円)	税区分
080-4437-6055	* * ご契約期間 2年 2ヶ月 * *		
	基本料 ケータイベーシックプランSS [2月 1日~ 2月29日]	934	10%
	通話料 ケータイベーシックプランSS	2,180	10%
	月額料 スーパーだれとでも定額	1,000	10%
	(スーパーだれとでも定額 通話回数 18回)		
	無料 スーパーだれとでも定額 無料通話分	-2,000	10%
	通信料 メール (SMS)	9	10%
	その他 ユニバーサルサービス料	2	10%
	計	2,125	
[REDACTED]	* * ご契約電話番号 080-4437-6055 * *		
	端末代 分割支払金/賦払金		対象外
	計		
	小計	2,625	
	課税対象額 計	2,125	
	課税対象10%	2,125	
	消費税等 計	212	
	消費税等10%	212	
	課税対象外 計	500	
	ご請求金額	2,837	

※ユニバーサルサービス・電話リレーサービスに関しては、(一社)電気通信事業者協会のHPをご参照ください。 <https://www.tea.or.jp/>

※更新月等の各種ご契約内容についてはMy Y!mobileの契約内容照会よりご確認ください。

※他社債権にかかる消費税率は購入元からの明細等をご確認ください。

※経過措置対象の取引は旧税率を適用しています。

5-11
Summary of your charges
ご利用料金内訳明細書

請求先名 : 濱口 仁士 様

発行日 2024年 4月 11日
ソフトバンク株式会社 (ワイモバイル)
登録番号:T9010401052465

請求先番号: [REDACTED]

Billing number

請求月 : 2024年3月分 (2024年3月1日~2024年3月31日ご利用分)

Month of Issue (296(円)-500(円) × 1/2 = 1230(円))

電話番号 (お客さま番号等)	料 金 内 訳	内訳金額 (円)	税区分
080-4437-6055	* * ご契約期間 2年 3ヶ月 * *		
	基本料 ケータイ基本料金 (2024年3月1日~3月31日)	934	10%
	通話料 ケータイベーシックプランSS	2,000	10%
	月間料 (スーパーだれとでも定額 通話回数 3回)	1,000	10%
	通話料 (スーパーだれとでも定額 無料通話分)	1,900	10%
	通信料 メール (SMS)	6	10%
	通信料 メール (SMS) (SBM(他社宛))	6	10%
	通話料 通信サービス「0570等」	190	10%
	その他	2	10%
	計	2,238	
	端末代 分割支払金/賦払金	[REDACTED]	対象外
	小計	2,738	
	課税対象額合計	2,238	
	課税対象10%	223	
	消費税等10%	223	
	課税対象外合計	500	
	ご請求金額	2,961	

※ユニバーサルサービス・電話リレーサービスに関しては、(一社)電気通信事業者協会のHPをご参照ください。 <https://www.tca.or.jp/>

(1 / 1頁)

※更新月等の各種ご契約内容についてはMy Ymobileの契約内容照会よりご確認ください。

※他社債権にかかる消費税率は購入元からの明細等をご確認ください。

※経過措置対象の取引は旧税率を適用しています。

領 収 書 等 貼 付 用 紙

項 目 ※該当する項目 一つに☑する	<input type="checkbox"/> 1:調査研究費	<input type="checkbox"/> 2:研修・会議費	<input type="checkbox"/> 3:広報・広聴費	<input type="checkbox"/> 4:資料購入費
	<input checked="" type="checkbox"/> 5:交通・通信費	<input type="checkbox"/> 6:人件費	<input type="checkbox"/> 7:事務費	<input type="checkbox"/> 8:事務所費
按分率及び 按分の説明	按分 1/3			

5-13 COSMO

納品書 (領収書)

コスモ石油販売 (株) 京阪神カンパニー
セルフステーション苦楽園
兵庫県西宮市 毘沙門町
49-1
TEL:0798-27-7357 SS-089151
登録番号: T5010001146720

2023年09月02日 16:12 伝票No. 1017
通番5480

XXXXXXXXXXXX 様
売上: [REDACTED]

11300	軽油 P21		¥3989
数量	25.90(L)		
単価	0154		
LINE会員値引	02		-52
値引きQR	02		-52
(内軽油本体		¥3158)	
(内軽油税	032.1		¥831)

合計 **¥3,885**
 (内税分消費税 ¥278)
 (10%税込対象額 ¥3054)
 (10%消費税 ¥278)

承認No. 0000730966 処理通番 30966
 支払方法 通常
 端末番号: 7740577708915 IC
 ATC: 003A カードマークス番号: 00
 APL: [REDACTED] Credit
 AID: A0000000651010 1295円
 *****楽天ポイントカード*****

楽天ポイントカード番号 XXXXXXXXXXXX [REDACTED]
 ポイント対象金額: ¥3,885
 獲得予定ポイント: [REDACTED]
 利用可能ポイント: [REDACTED]

取引コード: 089151-2023-0902-1611-5707
 今回ポイントが反映するまで、3~4日
 頂く場合がございます。
 B-clc: 6708915026842
 8054-8054 07 2023/09/02

軽油税には消費税はかかりません
 レシートを折りたたんで保管の際は
 印字面が内側になる様にお願ひします

5-14 COSMO

納品書 (領収書)

コスモ石油販売 (株) 京阪神カンパニー
セルフステーション苦楽園
兵庫県西宮市 毘沙門町
49-1
TEL:0798-27-7357 SS-089151
登録番号: T5010001146720

2023年09月05日 14:14 伝票No. 0640
通番3745

QUICPay 様
XXXXXXXXXXXX [REDACTED]
売上: QUICPay

11200	レギュラーガソリン P10		¥586
数量	3.33(L)		
単価	0176		

合計 **¥586**
 (内消費税 ¥53.8 ¥179)
 (10%税込対象額 ¥533)
 (10%消費税 ¥53)

承認No. 734242
 支払方法 通常 129円
 端末番号: 7740500891504
 1325-1325 04 2023/09/05
 レシートを折りたたんで保管の際は
 印字面が内側になる様にお願ひします

- ※ 重ねないで4隅をのりづけし、必要記載事項を消さないように注意してください。
- ※ この用紙に貼りきれない場合は、2枚目以降、別紙(白紙等)を使用することも可とします。
- ※ 領収書の横に領収書番号を記入してください。

領 収 書 等 貼 付 用 紙

項 目 ※該当する項目 一つに☑する	<input type="checkbox"/> 1:調査研究費	<input type="checkbox"/> 2:研修・会議費	<input type="checkbox"/> 3:広報・広聴費	<input type="checkbox"/> 4:資料購入費
	<input checked="" type="checkbox"/> 5:交通・通信費	<input type="checkbox"/> 6:人件費	<input type="checkbox"/> 7:事務費	<input type="checkbox"/> 8:事務所費
按分率及び 按分の説明	按分 1/3			

5-15



納品書 (領収書)

コスモ石油販売(株) 京阪神カンパニー
セルフステーション苦楽園
兵庫県西宮市 毘沙門町
49-1
TEL:0798-27-7357 SS-089111
登録番号: T5010001146720

2023年09月14日 12:06 伝票No. 0510
通番2711

XXXXXXXXXXXX 様
売上

11300		
軽油 P05		¥3010
数量	20.00(L)	
単価	¥153	
LINE会員値引	¥2	-0
値引きQR	¥2	-0
(内軽油本体)	¥120.9	¥2410
(内軽油税)	¥32.1	¥641

合計 **¥2,981**
(内税分消費税 ¥211)
(10%税込対象額 ¥2331)
(10%消費税 ¥211)

承認No. 0000964825 処理通番 10615
支払方法 通常
端末番号: 7740577708915 IC
ATC: 000C カードシケンス番号: 00
APL: VISACREDIT
AID: A0000000031010 93319
B-cle: 6708915026842 993
0737-0737 02 2023/09/14
軽油税には消費税はかかりません
レシートを折りたたんで保管の際は
印字面が内側になる様をお願いします

5-16



納品書 (領収書)

コスモ石油販売(株) 京阪神カンパニー
セルフステーション苦楽園
兵庫県西宮市 毘沙門町
49-1
TEL:0798-27-7357 SS-089151
登録番号: T5010001146720

2023年09月16日 15:23 伝票No. 1043
通番5614

XXXXXXXXXXXX 様
売上

11300		
軽油 P24		¥6100
数量	40.13(L)	
単価	¥152	
LINE会員値引	¥2	-80
値引きQR	¥2	-81
(内軽油本体)	¥119.9	¥4812
(内軽油税)	¥32.1	¥1268

合計 **¥5,939**
(内税分消費税 ¥423)
(10%税込対象額 ¥4651)
(10%消費税 ¥423)

承認No. 0000733747 処理通番 33747
支払方法 通常
端末番号: 7740577708915 IC
ATC: 0044 カードシケンス番号: 00
APL: JCB Credit
AID: A00000000651010 19799
*****楽天ポイントカード*****
楽天ポイントカード番号 XXXXXXXXXXXX
ポイント対象金額: ¥5,939
獲得予定ポイント: P
利用可能ポイント: P

取引コード: 089151-2023-0916-1523-2108
今回ポイントが反映するまで、3~4日
頂く場合がございます。
B-cle: 6708915026842

3371-3371 08 2023/09/16
軽油税には消費税はかかりません
レシートを折りたたんで保管の際は
印字面が内側になる様をお願いします

- ※ 重ねないで4隅をのりつけし、必要記載事項を消さないように注意してください。
- ※ この用紙に貼りきれない場合は、2枚目以降、別紙(白紙等)を使用することも可とします。
- ※ 領収書の横に領収書番号を記入してください。

領 収 書 等 貼 付 用 紙

項 目 ※該当する項目 一つに☑する	<input type="checkbox"/> 1:調査研究費	<input type="checkbox"/> 2:研修・会議費	<input type="checkbox"/> 3:広報・広聴費	<input type="checkbox"/> 4:資料購入費
	<input checked="" type="checkbox"/> 5:交通・通信費	<input type="checkbox"/> 6:人件費	<input type="checkbox"/> 7:事務費	<input type="checkbox"/> 8:事務所費

按分率及び 按分の説明	検分 1/3
----------------	--------



納品書 (領収書)

コスモ石油販売(株)京阪神カンパニー
セルフステーション苦楽園
兵庫県西宮市 毘沙門町
49-1
TEL:0798-27-7357 SS-089151
登録番号:T5010001146720

2023年09月26日 09:15 伝票No.0416
通番5320

QUICPay 様
XXXXXXXXXXXXXXXXXXXX
売上 QUICPay

11200	レギュラーガソリン P19	¥592
数量	3.44(L)	
単価	¥172	

合計	¥592
(内ガソリン税)	¥53.8 (¥185)
(内税分消費税)	¥54
(10%税込対象額)	¥592
(10%消費税)	¥54

承認No.787455 (197円)
支払方法 通常
端末番号:7740500891507
5030-5030 07 2023/09/26
レシートを折りたたんで保管の際は
印字面が内側になる様にお願ひします



納品書 (領収書)

コスモ石油販売(株)京阪神カンパニー
セルフステーション苦楽園
兵庫県西宮市 毘沙門町
49-1
TEL:0798-27-7357 SS-089151
登録番号:T5010001146720

2023年10月12日 10:08 伝票No.0318
通番2518

XXXXXXXXXXXXXXXXXXXX 様
売上

11300	軽油 P06	¥6717
数量	45.94(L)	
単価	¥146	

LINE会員値引	¥2	-112
値引きQR	¥2	-112
(内軽油本体)		¥52311
(内軽油税)	¥32.1	¥14711

合計	¥6,523
(内税分消費税)	¥4511
(10%税込対象額)	¥50411
(10%消費税)	¥4511

承認No.0000709632 処理通番 09612
支払方法 通常
端末番号:774057708915 IC
ATC:0051 カードサークル番号:00
APL:JCB Credit
AID:A0000000651010 (217円)
*****楽天ポイントカード*****

楽天ポイントカード番号 XXXXXXXXXXXX24112
ポイント対象金額: ¥6,513
獲得予定ポイント: P
利用可能ポイント: P

取引コード: 089151-2023-1012-1008-1102

今回ポイントが反映するまで、3~4日
頂く場合がございます。
B-cle: 6708915026842

2130-2130 02 2023/10/12
軽油税には消費税はかかりません
レシートを折りたたんで保管の際は
印字面が内側になる様にお願ひします

※ 重ねないで4隅をのりつけし、必要記載事項を消さないように注意してください。
※ この用紙に貼りきれない場合は、2枚目以降、別紙(白紙等)を使用することも可と
します。
※ 領収書の横に領収書番号を記入してください。

領 収 書 等 貼 付 用 紙

項 目 ※該当する項目 一つに☑する	<input type="checkbox"/> 1:調査研究費	<input type="checkbox"/> 2:研修・会議費	<input type="checkbox"/> 3:広報・広聴費	<input type="checkbox"/> 4:資料購入費
	<input checked="" type="checkbox"/> 5:交通・通信費	<input type="checkbox"/> 6:人件費	<input type="checkbox"/> 7:事務費	<input type="checkbox"/> 8:事務所費

按分率及び 按分の説明	按分 1/3
----------------	--------

5-19



納品書 (領収書)

コスモ石油販売 (株) 京阪神カンパニー
セルフステーション苦楽園
兵庫県西宮市 毘沙門町
49-1
TEL:0798-27-7357 SS-089151
登録番号: T5010001146720

2023年10月13日 14:00 伝票No. 0614
通番5333

QUICPay 様
XXXXXXXXXXXXXXXXXXXX
売上 QUICPay

11200
レギュラーガソリン P19 ¥627
数量 3.71(L)
単価 169

合計 ¥627
(内がツク税 353.8 ¥200)
(内税分消費税 ¥57)
(10%税込対象額 ¥627)
(10%消費税 ¥57)
承認No. 789452
支払方法 通常
端末番号: 7740500891507

3358-3358 07 2023/10/13
レシートを折りたたんで保管の際は
印字面が内側になる様をお願いします

5-20



納品書 (領収書)
2023年10月22日 12:36

売上
カブKC カド カイ 様
トク XXXXXXXXXXXXXXX
提携カード
車両番号 実車番
0011-00
レギュラーガソリン P-01
3.63L * ¥631
174円

合計 ¥631
(消費税10%対象 ¥631)
内消費税等 ¥57)
クレジット支払
A0000000031010 210円
CREDIT
有効期限: XX/XX NC ICS
支払方法: 一括払い
承認番号: 4717362
現金でお買い上げの場合は領収書に、
かえさせていただきます。
消費税額のみは消費税を
請求書にてご請求いたします。
消費税には、地方消費税が含まれて
います。

山文商事株式会社 鳴尾SS
兵庫県 西宮市
上田中町16番26号
TEL:0798470152 SS-610269
登録番号: T3120001049039
レシートNo 6323-01
デ-外0762-0765
外通番17-43911
032大内 佳奈 2023/10/22

※ 重ねないで4隅をのりつけし、必要記載事項を消さないように注意してください。
 ※ この用紙に貼りきれない場合は、2枚目以降、別紙(白紙等)を使用することも可と
 します。
 ※ 領収書の横に領収書番号を記入してください。

領 収 書 等 貼 付 用 紙

項 目 ※該当する項目 一つに☑する	<input type="checkbox"/> 1:調査研究費	<input type="checkbox"/> 2:研修・会議費	<input type="checkbox"/> 3:広報・広聴費	<input type="checkbox"/> 4:資料購入費
	<input checked="" type="checkbox"/> 5:交通・通信費	<input type="checkbox"/> 6:人件費	<input type="checkbox"/> 7:事務費	<input type="checkbox"/> 8:事務所費

按分率及び 按分の説明	按分 1/3
----------------	--------

5-21 

納品書 (領収書)

コスモ石油販売(株) 京阪神カンパニー
セルフステーション菅楽園
兵庫県西宮市 毘沙門町
49-1
TEL:0798-27-7357 SS-089151
登録番号:T5010001146720

2023年11月05日 07:29 伝票No.0345
通番3059

QUICPay 様
XXXXXXXXXXXXXXXXXX
売上 QUICPay

11200
レギュラーガソリン P07 ¥581
数量 3.54(L)
単価 2164

合計 ¥581
(内消費税 ¥190)
(内税分消費税 ¥53)
(10%税込対象額 ¥581)
(10%消費税 ¥53)

承認No.735389
支払方法 通常 117円
端末番号:7740500891503
8669-8669 03 2023/11/05
レシートを折りたたんで保管の際は
印字面が内側になる様をお願いします

5-22 

納品書 (領収書)

コスモ石油販売(株) 京阪神カンパニー
セルフステーション菅楽園
兵庫県西宮市 毘沙門町
49-1
TEL:0798-27-7357 SS-089151
登録番号:T5010001146720

2023年11月13日 17:19 仮伝票.****
通番2850

XXXXXXXXXXXXXXXXXX 様
売上

11300
軽油 P06 ¥7225
数量 50.88(L)
単価 2142

LINE会員値引 22 -102
値引きQR 22 -102
(内軽油本体 2109.9 ¥5592)
(内軽油税 232.1 ¥1633)

合計 ¥7,021
(内税分消費税 ¥490)
(10%税込対象額 ¥5388)
(10%消費税 ¥490)

承認No.0000709002 処理通番 09002
支払方法 通常 IC
端末番号:7740577708915
ATC:0076 カートシックス番号:00
APL:JCB Credit
AID:A0000000651010 2370円
*****楽天ポイントカード*****

楽天ポイントカード番号 XXXXXXXXXXXX
ポイント対象金額: ¥7,021
獲得予定ポイント: P
利用可能ポイント: P

取引コード: 089151-2023-1113-1719-2802
今回ポイントが反映するまで、3~4日
頂く場合がございます。
B-clc: 6708915026842
0000-0000 02 2023/11/14
軽油税には消費税はかかりません
レシートを折りたたんで保管の際は
印字面が内側になる様をお願いします

※ 重ねないで4隅をのりつけし、必要記載事項を消さないように注意してください。
 ※ この用紙に貼りきれない場合は、2枚目以降、別紙(白紙等)を使用することも可と
 します。
 ※ 領収書の横に領収書番号を記入してください。

領 収 書 等 貼 付 用 紙

項 目 ※該当する項目 一つに☑する	<input type="checkbox"/> 1:調査研究費	<input type="checkbox"/> 2:研修・会議費	<input type="checkbox"/> 3:広報・広聴費	<input type="checkbox"/> 4:資料購入費
	<input checked="" type="checkbox"/> 5:交通・通信費	<input type="checkbox"/> 6:人件費	<input type="checkbox"/> 7:事務費	<input type="checkbox"/> 8:事務所費

按分率及び 按分の説明	按分 1/3
----------------	--------

5-23



納品書 (領収書)

コスモ石油販売 (株) 京阪神カンパニー
セルフステーション苦楽園
兵庫県西宮市 毘沙門町
49-1
TEL:0798-27-7357 SS-089151
登録番号: T5010001146720

2023年12月14日 14:31 伝票No.0571
通番3826

XXXXXXXXXXXX
売上

11300		
軽油 P12		¥7417
数量	52.23(L)	
単価	0142	
LINE会員値引	02	-104
値引きQR	02	-105
(内軽油本体)	0109.9	¥5740
(内軽油税)	032.1	¥1677

合計 ¥7,208

(内税分消費税 ¥503)
(10%税込対象額 ¥5531)
(10%消費税 ¥503)

承認No.0000717987 処理通番 17987

支払方法 通常

端末番号:7740577708915 IC

ATC:0098 カード"マークス番号:00

APL:JCB Credit

AID:A0000000651010

*****楽天ポイントカード*****

楽天"イントカード"番号 XXXXXXXXXXXX

ポイント対象金額: ¥7,208

獲得予定ポイント: P

利用可能ポイント: P

取引コード: 089151-2023-1214-1431-4904

今回ポイントが反映するまで、3~4日

頂く場合がございます。

B-cle: 6708915026842

9702-9702 04 2023/12/14

軽油税には消費税はかかりません

レシートを折りたたんで保管の際は

印字面が内側になる様をお願いします

5-24



納品書 (領収書)

コスモ石油販売 (株) 京阪神カンパニー
セルフステーション苦楽園
兵庫県西宮市 毘沙門町
49-1
TEL:0798-27-7357 SS-089151
登録番号: T5010001146720

2024年01月12日 09:01 伝票No.0305
通番2556

XXXXXXXXXXXX
売上

11300		
軽油 P06		¥5884
数量	42.33(L)	
単価	0139	
LINE会員値引	01	-42
値引きQR	02	-85
(内軽油本体)	0106.9	¥4525
(内軽油税)	032.1	¥1359

合計 ¥5,757

(内税分消費税 ¥400)
(10%税込対象額 ¥4398)
(10%消費税 ¥400)

承認No.0000710943 処理通番 10943

支払方法 通常

端末番号:7740577708915 IC

ATC:0088 カード"マークス番号:00

APL:JCB Credit

AID:A0000000651010

*****楽天ポイントカード*****

楽天"イントカード"番号 XXXXXXXXXXXX

ポイント対象金額: ¥5,757

獲得予定ポイント: P

利用可能ポイント: P

取引コード: 089151-2024-0112-0901-5602

今回ポイントが反映するまで、3~4日

頂く場合がございます。

B-cle: 6708915026842

2260-2260 02 2024/01/12

軽油税には消費税はかかりません

レシートを折りたたんで保管の際は

印字面が内側になる様をお願いします

- ※ 重ねないで4隅をのりつけし、必要記載事項を消さないように注意してください。
- ※ この用紙に貼りきれない場合は、2枚目以降、別紙(白紙等)を使用することも可とします。
- ※ 領収書の横に領収書番号を記入してください。

領 収 書 等 貼 付 用 紙

項 目 ※該当する項目 一つに☑する	<input type="checkbox"/> 1:調査研究費	<input type="checkbox"/> 2:研修・会議費	<input type="checkbox"/> 3:広報・広聴費	<input type="checkbox"/> 4:資料購入費
	<input checked="" type="checkbox"/> 5:交通・通信費	<input type="checkbox"/> 6:人件費	<input type="checkbox"/> 7:事務費	<input type="checkbox"/> 8:事務所費

按分率及び 按分の説明	按分 1/3
----------------	--------

5-25



納品書 (領収書)

コスモ石油販売(株) 京阪神カンパニー
セルフステーション 苦楽園
兵庫県西宮市 毘沙門町
49-1
TEL:0798-27-7357 SS-089151
登録番号: T5010001146720

2024年01月15日 16:29 伝票No. 0727
通番3671

QUICPay 様
XXXXXXXXXXXXXXXXXXXX
売上 QUICPay

11200
レギュラーガソリン P10 ￥664
数量 4.10(L)
単価 2162

合計 ￥664
(内ガソリン税 253.8 ￥221)
(内税分消費税 ￥60)
(10%税込対象額 ￥664)
(10%消費税 ￥60)

承認No. 760728
支払方法 通常
端末番号: 7740500891504
6493-6493 04 2024/01/15
レシートを折りたたんで保管の際は
印字面が内側になる様をお願いします

5-26



納品書 (領収書)

コスモ石油販売(株) 京阪神カンパニー
セルフステーション 苦楽園
兵庫県西宮市 毘沙門町
49-1
TEL:0798-27-7357 SS-089151
登録番号: T5010001146720

2024年02月12日 06:15 伝票No. 0367
通番3203

QUICPay 様
XXXXXXXXXXXXXXXXXXXX
売上 QUICPay

11200
レギュラーガソリン P07 ￥629
数量 3.98(L)
単価 2158

合計 ￥629
(内ガソリン税 253.8 ￥214)
(内税分消費税 ￥57)
(10%税込対象額 ￥629)
(10%消費税 ￥57)

承認No. 752168
支払方法 通常
端末番号: 7740500891503
6394-6394 03 2024/02/12
レシートを折りたたんで保管の際は
印字面が内側になる様をお願いします

- ※ 重ねないで4隅をのりつけし、必要記載事項を消さないように注意してください。
- ※ この用紙に貼りきれない場合は、2枚目以降、別紙(白紙等)を使用することも可とします。
- ※ 領収書の横に領収書番号を記入してください。

領 収 書 等 貼 付 用 紙

項 目 ※該当する項目 一つに☑する	<input type="checkbox"/> 1:調査研究費	<input type="checkbox"/> 2:研修・会議費	<input type="checkbox"/> 3:広報・広聴費	<input type="checkbox"/> 4:資料購入費
	<input checked="" type="checkbox"/> 5:交通・通信費	<input type="checkbox"/> 6:人件費	<input type="checkbox"/> 7:事務費	<input type="checkbox"/> 8:事務所費
按分率及び 按分の説明	按分 1/3			

5-27



納品書 (領収書)

コスモ石油販売(株) 京阪神カンパニー
セルフステーション苦楽園
兵庫県西宮市 毘沙門町
49-1
TEL:0798-27-7357 SS-089151
登録番号:T5010001146720

2024年03月07日 09:16 伝票No.0391
通番4766

XXXXXXXXXXXX 様
売上

11300	軽油 P18	¥7134
数量	52.07(L)	
単価	¥137	
LINE会員値引	¥1	-52
値引きQR	¥1	-53
(内軽油本体)		¥5463
(内軽油税)	¥32.1	¥1671

合計 ¥7,029
(内税分消費税 ¥487)
(10%税込対象額 ¥5358)
(10%消費税 ¥487)

承認No.0000727190 処理通番 27190
支払方法 通常
端末番号:7740577708915 IC
ATC:00E0 カードマネージング番号:00
APL:JCB Credit
AID:A0000000651010
*****楽天ポイントカード*****

楽天ポイントカード番号 XXXXXXXXXXXX
ポイント対象金額: ¥7,029
獲得予定ポイント: P
利用可能ポイント: P

取引コード: 089151-2024-0307-0916-3706

今回ポイントが反映するまで、3~4日
頂く場合がございます。

E-cle: 6708915026842
2475-2475 06 2024/03/07

軽油税には消費税はかかりません
レシートを折りたたんで保管の際は
印字面が内側になる様をお願いします

5-28



納品書 (領収書)

コスモ石油販売(株) 京阪神カンパニー
セルフステーション苦楽園
兵庫県西宮市 毘沙門町
49-1
TEL:0798-27-7357 SS-089151
登録番号:T5010001146720

2024年03月22日 08:36 伝票No.0402
通番3740

QUICPay 様
XXXXXXXXXXXX 売上
QUICPay

11200	レギュラーガソリン P10	¥614
数量	3.84(L)	
単価	¥160	

合計 ¥614
(内ガソリン税 ¥207)
(内税分消費税 ¥56)
(10%税込対象額 ¥614)
(10%消費税 ¥56)

承認No.774216
支払方法 通常
端末番号:7740500891504
0144-0144 04 2024/03/22
レシートを折りたたんで保管の際は
印字面が内側になる様をお願いします

- ※ 重ねないで4隅をのりつけし、必要記載事項を消さないように注意してください。
- ※ この用紙に貼りきれない場合は、2枚目以降、別紙(白紙等)を使用することも可とします。
- ※ 領収書の横に領収書番号を記入してください。

(様式1)

項目別集計表

(令和5年度)

項目番号	項目名			
7	事務費			
支払日 又は 請求日	内 容	支 出 額 (充 当 額)	備 考	領収書番号
R5.4.15	イラストレーター利用料 (2023.4/15~5/14)	2,728 円		7-1
R5.5.15	イラストレーター利用料 (2023.5/15~6/14)	2,728 円		7-2
R5.6.15	イラストレーター利用料 (2023.6/15~7/14)	2,728 円		7-3
R5.7.15	イラストレーター利用料 (2023.7/15~8/14)	2,728 円		7-4
R5.8.15	イラストレーター利用料 (2023.8/15~9/14)	2,728 円		7-5
R5.9.15	イラストレーター利用料 (2023.9/15~10/14)	2,728 円		7-6
R5.10.15	イラストレーター利用料 (2023.10/15~11/14)	2,728 円		7-7
R5.11.15	イラストレーター利用料 (2023.11/15~12/14)	2,728 円		7-8
R5.12.15	イラストレーター利用料 (2023.12/15~2024.1/14)	2,728 円		7-9
R6.1.15	イラストレーター利用料 (2024.1/15~2/14)	2,728 円		7-10
R6.2.15	イラストレーター利用料 (2024.2/15~3/14)	2,728 円		7-11
R5.8.4	複合機リース 7月	1,063 円	領収書原本は今泉ゆうたにて管理	7-12
R5.8.4	複合機リース 8月	1,196 円	領収書原本は今泉ゆうたにて管理	7-12
R5.9.6	複合機リース 9月	1,196 円	領収書原本は今泉ゆうたにて管理	7-12
R5.10.4	複合機リース 10月	1,196 円	領収書原本は今泉ゆうたにて管理	7-12
R5.11.6	複合機リース 11月	1,196 円	領収書原本は今泉ゆうたにて管理	7-12
R5.12.4	複合機リース 12月	1,196 円	領収書原本は今泉ゆうたにて管理	7-12
R6.1.4	複合機リース 1月	1,196 円	領収書原本は今泉ゆうたにて管理	7-12
R6.2.5	複合機リース 2月	1,196 円	領収書原本は今泉ゆうたにて管理	7-12
R6.3.4	複合機リース 3月	1,196 円	領収書原本は今泉ゆうたにて管理	7-12
R5.8.7	複合機トナー ~7/20	453 円	領収書原本は今泉ゆうたにて管理	7-13
R5.9.4	複合機トナー ~8/20	248 円	領収書原本は今泉ゆうたにて管理	7-13
R5.10.20	複合機トナー ~9/20	1,351 円	領収書原本は今泉ゆうたにて管理	7-13
R5.11.20	複合機トナー ~10/21	00 284 円	領収書原本は今泉ゆうたにて管理	7-13

7	事務費			
R5.12.20	複合機トナー ~11/20	220	円	領収書原本は今泉ゆうたにて管理 7-13
R6.1.22	複合機トナー ~12/20	498	円	領収書原本は今泉ゆうたにて管理 7-13
R6.2.20	複合機トナー ~1/20	220	円	領収書原本は今泉ゆうたにて管理 7-13
R6.3.21	複合機トナー ~2/20	245	円	領収書原本は今泉ゆうたにて管理 7-13
R6.4.22	複合機トナー ~3/21	1,270	円	領収書原本は今泉ゆうたにて管理 7-13
R5.8.31	A4コピー用紙5000枚	484	円	領収書原本は今泉ゆうたにて管理 7-14
R5.8.31	A3コピー用紙5000枚	496	円	領収書原本は今泉ゆうたにて管理 7-14
R6.3.7	A4コピー用紙5000枚	497	円	領収書原本は今泉ゆうたにて管理 7-14
R5.5.26	レンタルサーバー利用料	4,365	円	
R5.8.25	ドメイン代	1,307	円	
R5.6.3	テーブル×椅子4脚2セット	3,553	円	市議会控室用会派9人で按分 7-17
R5.5.11	LANハブ	626	円	領収書原本は今泉ゆうたにて管理 7-18
R5.5.12	LANケーブル	107	円	領収書原本は今泉ゆうたにて管理 7-18
R5.5.31	LANケーブル	416	円	領収書原本は今泉ゆうたにて管理 7-18
R5.6.1	電源タップ	308	円	領収書原本は今泉ゆうたにて管理 7-18
R5.5.29	プリンター (DCP-J526N)	6,093	円	按分2分の1 7-19
R5.6.12	USBメモリー	2,585	円	
R5.8.31	延長コード	877	円	
R5.11.28	LANケーブル	1,078	円	
R6.3.22	長3封筒 (片面スミ1色クラフト70)	17,760	円	
			円	
合計		85,980	円	

※ 領収書は項目別に整理し、この集計表を表紙としてください。

※ 定期的な支払いで具体的な日付が不明な場合は、年月までの記載で可とする。

(様式7)

領 収 書 等 貼 付 用 紙

項 目 ※該当する項目 一つに☑する	<input type="checkbox"/> 1:調査研究費 <input type="checkbox"/> 2:研修・会議費 <input type="checkbox"/> 3:広報・広聴費 <input type="checkbox"/> 4:資料購入費 <input type="checkbox"/> 5:交通・通信費 <input type="checkbox"/> 6:人件費 <input checked="" type="checkbox"/> 7:事務費 <input type="checkbox"/> 8:事務所費
按分率及び 按分の説明	100%相当 市政報告の作成にのみ使用

別紙参照

- ※ 重ねないで4隅をのりつけし、必要記載事項を消さないように注意してください。
- ※ この用紙に貼りきれない場合は、2枚目以降、別紙（白紙等）を使用することも可とします。
- ※ 領収書の横に領収書番号を記入してください。

7-51



Adobe Systems Software Ireland Ltd
4-6 Riverside
Citywest Business Park
Dublin 24
Ireland
適格請求書発行事業者登録番号T3700150007275

オリジナル

請求情報

ご請求番号
発行日
支払い条件
注文書
ご注文番号
お客様
通貨

2023年4月15日
クレジットカード
AD007129984JP
円

領収書送付先

濱口仁士様

領収書

品目詳細

サービス期間: 2023年4月15日 ~ 2023年5月14日

製品番号	製品説明	数量	単位	単価	小計	税率	税	金額
65183485	Illustrator	1	点	2,480	2,480	10.00%	248	2,728

領収書の合計

小計(円) 2,480
消費税 10.00% 248
JCT

合計金額(円) 2,728

備考欄:

請求先連絡先

eCommerce - ASIA (Japan C Cards)

ご注文いただき、誠にありがとうございます!

ページ 1/1

7-72



Adobe Systems Software Ireland Ltd
4-6 Riverwalks
Citywest Business Park
Dublin 24
Ireland
適格請求書発行事業者登録番号

オリジナル

請求情報

ご請求番号 [REDACTED]
発行日 2023年5月15日
支払い条件 クレジットカード
注文書 ADO07129984JP
ご注文番号 [REDACTED]
お客様 [REDACTED]
通貨 円

領収書送付先
[REDACTED]

濱口 仁士 様

領収書

品目詳細

サービス期間: 2023年5月15日 to 2023年6月14日

製品番号	製品説明	数量	単位	単価	小計	税率	税	金額
65183485	Illustrator	1	点	2,480	2,480	10.00%	248	2,728

領収書の合計

小計(円) 2,480
消費税 10.00% 248
JCT

合計金額(円) 2,728

備考欄:

請求先連絡先

eCommerce - ASIA (Japan C Cards)

ご注文いただき、誠にありがとうございます!

ページ 1/1

7-43



Adobe Systems Software Ireland Ltd
4-6 The Walks
Citywest Business Park
Dublin 24
Ireland
適格請求書発行事業者登録番号

オリジナル

請求情報

ご請求番号 [REDACTED]
発行日 2023年6月15日
支払い条件 クレジットカード
注文書 AD007129984JP
ご注文番号 [REDACTED]
お客様 [REDACTED]
通貨 円

領収書送付先

[REDACTED]

濱口 仁士 様

領収書

品目詳細

サービス期間: 2023年6月15日 to 2023年7月14日

製品番号	製品説明	数量	単位	単価	小計	税率	税	金額
65183485	Illustrator	1	点	2,480	2,480	10.00%	248	2,728

領収書の合計

小計(円) 2,480
消費税 10.00% 248
JOT

合計金額(円) 2,728

備考欄:

請求先連絡先

eCommerce - ASIA (Japan C Cards)

ご注文いただき、誠にありがとうございます!

7-4



Adobe Systems Software Ireland Ltd
4-6 Riverside
Citywest Business Park
Dublin 24
Ireland
適格請求書発行事業者登録番号

オリジナル

請求情報

ご請求番号
発行日
支払い条件
注文書
ご注文番号
お客様
通貨
2023年7月15日
クレジットカード
AD007129984JP
円

領収書送付先

[Redacted]

濱口仁士様

領収書

品目詳細

サービス期間: 2023年7月15日 to 2023年8月14日

製品番号	製品説明	数量	単位	単価	小計	税率	税	金額
65183485	Illustrator	1	点	2,480	2,480	10.00%	248	2,728

領収書の合計

小計(円) 2,480
消費税 10.00% 248
JCT

合計金額(円) 2,728

備考欄:

請求先連絡先

eCommerce - ASIA (Japan C Cards)

ご注文いただき、誠にありがとうございます!

7-65



Adobe Systems Software Ireland Ltd
4-6 Riverwalk
Citywest Business Park
Dublin 24
Ireland
適格請求書発行事業者登録番号

オリジナル

請求情報

ご請求番号 [REDACTED]
発行日 2023年8月15日
支払い条件 クレジットカード
注文書 AD007129984JP
ご注文番号 [REDACTED]
お客様 [REDACTED]
通貨 円

領収書送付先

[REDACTED]

濱口 仁士 様

領収書

品目詳細

サービス期間: 2023年8月15日 to 2023年9月14日

製品番号	製品説明	数量 単位	単価	小計	税率	税	金額
65183485	Illustrator	1 点	2,480	2,480	10.00 %	248	2,728

領収書の合計

小計(円)	2,480
消費税 10.00 %	248
JCT	

合計金額(円) 2,728

備考欄:

請求先連絡先

eCommerce - ASIA (Japan C Cards)

ご注文いただき、誠にありがとうございます!

ページ 1/1

7-106



Adobe Systems Software Ireland Ltd
4-6 [REDACTED]
Citywest Business Park
Dublin 24 [REDACTED]
Ireland
適格請求書発行事業者登録番号

オリジナル

請求情報

ご請求番号 [REDACTED]
発行日 2023年9月15日
支払い条件 クレジットカード
注文書 AD007129984JP
ご注文番号 [REDACTED]
お客様 [REDACTED]
通貨 円

領収書送付先

[REDACTED]

濱口仁士様

領収書

品目詳細

サービス期間: 2023年9月15日 to 2023年10月14日

製品番号	製品説明	数量	単位	単価	小計	税率	税	金額
65183485	Illustrator	1	点	2,480	2,480	10.00%	248	2,728

領収書の合計

小計(円) 2,480
消費税 10.00% 248
JCT

合計金額(円) 2,728

備考欄:

請求先連絡先

eCommerce - ASIA (Japan C Cards)

ご注文いただき、誠にありがとうございます!

7-87



Adobe Systems Software Ireland Ltd
4-6 [REDACTED]
Citywest Business Park
Dublin 24
Ireland
適格請求書発行事業者登録番号

オリジナル

請求情報

ご請求番号 [REDACTED]
発行日 2023年10月15日
支払い条件 クレジットカード
注文書 AD007129984JP
ご注文番号 [REDACTED]
お客様 [REDACTED]
通貨 円

領収書送付先

[REDACTED]

濱口仁士様

領収書

品目詳細

サービス期間: 2023年10月15日 to 2023年11月14日

製品番号	製品説明	数量	単位	単価	小計	税率	税	金額
65183485	illustrator	1	点	2,480	2,480	10.00%	248	2,728

領収書の合計

小計(円) 2,480
 消費税 10.00% 248
 JCT

合計金額(円) 2,728

備考欄:

請求先連絡先

eCommerce - ASIA (Japan C Cards)

ご注文いただき、誠にありがとうございます!

7-8



Adobe Systems Software Ireland Ltd
4-6 Floor
Citywest Business Park
Dublin 24
Ireland
適格請求書発行事業者登録番号

オリジナル

請求情報

ご請求番号
発行日
支払い条件
注文書
ご注文番号
お客様
通貨

2023年11月15日
クレジットカード
AD007129984JP
円

領収書送付先

濱口仁士様

領収書

品目詳細

サービス期間: 2023年11月15日 to 2023年12月14日

製品番号	製品説明	数量	単位	単価	小計	税率	税	金額
65183485	Illustrator	1	点	2,480	2,480	10.00%	248	2,728

領収書の合計

小計(円) 2,480
 消費税 10.00% 248
 JCT

合計金額(円) 2,728

備考欄:

請求先連絡先

eCommerce - ASIA (Japan C Cards)

ご注文いただき、誠にありがとうございます!

ページ 1/1

7-109



Adobe Systems Software Ireland Ltd
4-6 ~~NEWARKS~~
Citywest Business Park
Dublin 24
Ireland
適格請求書発行事業者登録番号

オリジナル

請求情報

ご請求番号 [REDACTED]
発行日 2023年12月15日
支払い条件 クレジットカード
注文書 AD007129984JP
ご注文番号 [REDACTED]
お客様 [REDACTED]
通貨 円

領収書送付先

[REDACTED]

濱口 仁士 様

領収書

品目詳細

サービス期間: 2023年12月15日 to 2024年1月14日

製品番号	製品説明	数量	単位	単価	小計	税率	税	金額
65183485	Illustrator	1	点	2,480	2,480	10.00%	248	2,728

領収書の合計

小計(円) 2,480
 消費税 10.00% 248
 JCT

合計金額(円) 2,728

備考欄:

請求先連絡先

eCommerce - ASIA (Japan C Cards)

ご注文いただき、誠にありがとうございます!



Adobe Systems Software Ireland Ltd
 4-6 [REDACTED]
 Citywest Business Park
 Dublin 24
 Ireland
 適格請求書発行事業者登録番号T3700150007275

オリジナル

請求情報

ご請求番号	[REDACTED]
発行日	2024年1月15日
支払い条件	クレジットカード
注文書	AD007129984JP
ご注文番号	[REDACTED]
お客様	[REDACTED]
通貨	円

領収書送付先

[REDACTED]

濱口仁士様

領収書

品目詳細

サービス期間: 2022年1月15日(木) ~ 2022年2月1日(日)

製品番号	製品説明	数量	単位	単価	小計	税率	税	金額
65183485	Illustrator	1	点	2,480	2,480	10.00%	248	2,728

領収書の合計

小計(円)	2,480
消費税 10.00%	248
JCT	

合計金額(円)	2,728
---------	-------

備考欄:

請求先連絡先

eCommerce - ASIA (Japan C Cards)

ご注文いただき、誠にありがとうございます!

1-121



Adobe Systems Software Ireland Ltd
4-6 Parkwest Business Park
Dublin 12
Ireland
適格請求書発行事業者登録番号T3700150007275

オリジナル

請求情報

ご請求番号
発行日
支払い条件
注文書
ご注文番号
お客様
通貨

2024年2月15日
クレジットカード
AD007129984JP
円

領収書送付先

[Redacted]

濱口仁士様

領収書

品目詳細

発行日: 2024年2月15日 | 請求月: 2024年2月

製品番号	製品説明	数量	単位	単価	小計	税率	税	金額
65183485	Illustrator	1	点	2,480	2,480	10.00%	248	2,728

領収書の合計

小計(円) 2,480
 消費税 10.00% 248
 JCT

合計金額(円) 2,728

備考欄:

請求先連絡先

eCommerce - ASIA (Japan C Cards)

ご注文いただき、誠にありがとうございます!

ページ 1 / 1

<別紙①>						
領収書番号 (17- 114)						
日付	内容	費用	案分人数※1	一人分	今泉分	領収書番号
	(複合機リース)					
8月4日	複合機リース 7月	9570	9	1063	1066	①
8月4日	複合機リース 8月	9570	8	1196	1198	②
9月6日	複合機リース 9月	9570	8	1196	1198	③
10月4日	複合機リース 10月	9570	8	1196	1198	④
11月6日	複合機リース 11月	9570	8	1196	1198	⑤
12月4日	複合機リース 12月	9570	8	1196	1198	⑥
1月4日	複合機リース 1月	9570	8	1196	1198	⑦
2月5日	複合機リース 2月	9570	8	1196	1198	⑧
3月4日	複合機リース 3月	9570	8	1196	1198	⑨
			8	0	0	
			8	0	0	
			8	0	0	
			8	0	0	
合計		86130		10631	10650	
※1	7月末付で森けんと議員が脱会したため案分人数が変更となる。					
	領収書原本は今泉議員に添付する。					

<別紙②>						
領収書番号 (17- ¹³ 18)						
日付	内容	費用	案分人数※1	一人分	今泉分	領収書番号
	(複合機トナー代)					
8月7日	複合機トナー ~7/20	4081	9	453	457	㊿
9月4日	複合機トナー ~8/20	1989	8	248	253	㊿
10月20日	複合機トナー ~9/20	10815	8	1351	1358	㊿
11月20日	複合機トナー ~10/21	2278	8	284	290	㊿
12月20日	複合機トナー ~11/20	1760	8	220	220	㊿
1月22日	複合機トナー ~12/20	3985	8	498	499	㊿
2月20日	複合機トナー ~1/20	1760	8	220	220	㊿
3月21日	複合機トナー ~2/20	1962	8	245	247	㊿
4月22日	複合機トナー ~3/20	10166	8	1270	1276	㊿
			8	0	0	
			8	0	0	
			8	0	0	
			8	0	0	
合計		38796		4789	4820	
※1	7月末付で森けんと議員が脱会したため案分人数が変更となる。					
	領収書原本は今泉議員に添付する。					

領収書番号						
日付	内容 (その他)	費用	案分人数※1	一人分	今泉分	領収書番号
5/11	LAN/フ	5010	8	626	628	㊸ 7-18
5/12	LANケーブル	858	8	107	109	㊹ 7-18
5/31	LANケーブル	3330	8	416	418	㊺ 7-18
6/1	電源タップ	2466	8	308	310	㊻ 7-18
8/31	コピー用紙 (A3)	3969	8	496	497	㊼ 7-14
8/31	コピー用紙 (A4)	3879	8	484	491	㊽ 7-14
3/7	コピー用紙 (A4)	3980	8	497	501	㊾ 7-14
			8	0	0	
			8	0	0	
			8	0	0	
			8	0	0	
合計		23492		2934	2954	
※1	7月末付で森けんと議員が脱会したため案分人数が変更となる。					
	領収書原本は今泉議員に添付する。					

17-納付

受領書

発行日: 2024年01月14日
登録番号: T3120001079845

〒
[Redacted]
[Redacted]

濱口 仁士 様

 **SAKURA** inc. 
さくらインターネット株式会社

〒530-0001
大阪市北区梅田1丁目12番12号
東京建物梅田ビル11階

下記金額を受領いたしました。

受領金額 (消費税込)

¥5,238-

電子受領書
につき
印紙税非課税

請求書番号: [Redacted]
受領日: 2023年05月26日

但しクレジットカードにてお支払い

品名	単価	数量	金額
さくらのレンタルサーバスタンダード サービス利用料(2023/06/01-2024/05/31) [h- hamaguchi.sakura.ne.jp]	5,238	1	5,238

合計 5,238
(内消費税額 10% 476)

備考

- お支払いの金融機関、各クレジットカード会社、店舗から発行された明細、受領証、レシートが正式な領収書となりますので、合わせて保管をお願いいたします。
- Web発行受領書は電子文書となり、印紙課税の対象とならないため印紙の添付はいたしません。
- Web発行受領書を印刷しても、コピー扱いとなるため印紙課税の対象になりません。

$$5238円 \times \frac{10}{12} = 4365円$$

7-16.16

受領書

発行日: 2024年01月14日
登録番号: T3120001079845



濱口 仁士 様

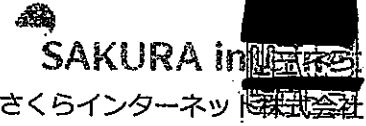

〒530-0001
大阪市北区梅田1丁目12番12号
東京建物梅田ビル11階

下記金額を受領いたしました。

受領金額 (消費税込)

¥2,614-

電子受領書
につき
印紙税非課税

請求書番号: [Redacted]

但しクレジットカードにてお支払い

受領日: 2023年08月25日

品名	単価	数量	金額
さくらのドメイン (.com) サービス利用料(2023/10/02-2024/10/01) [h-hamaguchi.com]	2,614	1	2,614

合計 2,614
(内消費税額 10% 237)

備考

- お支払いの金融機関、各クレジットカード会社、店舗から発行された明細、受領証、レシートが正式な領収書となりますので、合わせて保管をお願いいたします。
- Web発行受領書は電子文書となり、印紙課税の対象とならないため印紙の添付はいたしません。
- Web発行受領書を印刷しても、コピー扱いとなるため印紙課税の対象になりません。

$$2614 \text{円} \times \frac{6}{12} = 1307 \text{円}$$

7-18

受注番号:
注文日: 2023年6月3日
発行日: 2023年6月3日

領収書兼納品書

日本維新の会 西宮市議団様



支払い方法: 本店クレカ

合計金額(税込): ¥31,980

※合計金額が訂正されているものは、無効です

〒8120038

福岡県福岡市博多区祇園町 7-20-4F

株式会社 ベガコーポレーション

登録番号 T9290001052160

但し
商品代金として

【明細】

No	項目	単価(税込)	数量	金額(税込)
1	NEWルーフィッド5点セット: ダークブラウン 3VS6P_VS9GQK	¥15,990	2	¥31,980
小計				¥31,980
合計金額				¥31,980
うち消費税額				¥2,907
10%対象額 (税込)		¥31,980	うち消費税額	¥2,907
8%対象額 (税込)		¥0	うち消費税額	¥0

(テーブル1 + ハイス4)

2セット

市議会控室用

31,980円を9人で按分

一人当たり 3,553円

ただし、今泉議員は 3,556円

原本は今泉議員が所有

17-110 19

Rakuten

発行日: 2024年01月11日

注文番号:

領収書

濱口 仁士 様

14,186円領収しました。

但し: ひかりTVショッピング 楽天市場店との取引として

利用明細

注文番号: [REDACTED] 注文日: 2023年05月28日 領収者: 楽天グループ株式会社
お支払い方法: クレジットカード、その他のお支払い 発送日: 2023年05月29日 〒158-0094 東京都世田谷区玉川一丁目14番1号 楽天クリムゾンハウス
分を含む

店舗情報

店舗名: ひかりTVショッピング 楽天市場店 電話番号: 03-5954-5340 店舗住所: 〒1708024
東京都豊島区東池袋3-1-1 サンシャイン60 24階

注文合計

商品小計	14,486円
送料	0円
割引額(クーポン利用)	- 300円
総合計	14,186円

内訳

ポイント利用	2,000円
支払い金額	12,186円
10%対象	14,186円
10%対象消費税	1,289円

12,186円 × $\frac{1}{2}$ = 6,093円

※表示金額は全て税込です

配送情報

配送方法: 小型宅配便

お届け先住所: 〒 [REDACTED]

商品明細

商品番号	商品名	数量	単価(税込)	税率	小計(税込)
5410246341/JAN: 4977766809740	ブラザー A4インクジェット複合機 (Wi-Fi/2022年モデル) DCP-J528N	1	14,486	10%	14,486

7-~~11~~ 20

注文番号 [REDACTED] の領収書
このページを印刷してご利用ください。

発行日: 2024年1月24日
注文日: 2023年6月12日
Amazon.co.jp 注文番号: [REDACTED]
ご請求額: ¥2,585

様

2023年6月13日に発送済み

注文商品

1点 256GB USBメモリー 4in1 大容量 iOS Android対応 USB3.0高速 パソコン適用 フラッシュドライブ Phone pad 価格 ¥3,599
対応 USBメモリスティック データ移行 バックアップ アイフォン用 外付けメモリ 日本語取扱説明 人気 軽量 超小型 耐
衝撃 フラッシュメモリ 変換アダプタ付き OTG 容量不足解消 亜鉛合金(ブルー)
販売: LOL-JP (出品者のプロフィール)

コンディション: 新品
全額新品で、TYPE-C変換アダプターも付属。

お届け先住所:
濱口仁士

配送方法:
通常配送

支払い情報

支払い方法:
Amazonポイント
[REDACTED] 下4桁 [REDACTED]
一括払い

請求先住所:
濱口仁士

商品の小計: ¥3,599
配送料・手数料: ¥410

注文合計: ¥4,009
割引: -¥1,410
Amazonポイント: -¥14

ご請求額: ¥2,585

クレジットカードへの請求

[REDACTED] (下4けたが [REDACTED]): 2023年6月13日: ¥2,585

注文の状況を確認するには、[注文内容をご覧ください](#)。

(様式7)

領収書等貼付用紙

項目 ※該当する項目 一つに☑する	<input type="checkbox"/> 1:調査研究費	<input type="checkbox"/> 2:研修・会議費	<input type="checkbox"/> 3:広報・広聴費	<input type="checkbox"/> 4:資料購入費
	<input type="checkbox"/> 5:交通・通信費	<input type="checkbox"/> 6:人件費	<input checked="" type="checkbox"/> 7:事務費	<input type="checkbox"/> 8:事務所費
按分率及び 按分の説明				

7-22
20
21



赤石 仁士 様

西宮店 TEL0570-020-611
 営業時間 9:00~翌5:00
 2023年11月28日(火)15:54 ｼﾞｼﾞ0026
 責No*****026会計機No6
 責No*****333 ｼﾞｼﾞ0073
 4971275057227 JAN
 HS-T35W22-DKコード付 ¥798
 小計 ¥798
 10%対象額 ¥798
 10%税額 ¥79
 (税額合計 ¥79)
 合計 ¥877
 QUICPay ¥877
 (消費税等 ¥79)
 お買上点数 1点
 ■■■お客様控え■■■
 ***** IC Pay支払 *****
 取引内容 1:売上
 QUICPay支払 ¥877
 会員番号**** * 承認番号
 上位端末ID 3100085800338
 問い合わせ番号 0004-4159996980
 端末処理通番 82990
 端末識別番号 6593310080026
 ***** QUICPay印字終了 *****
 「*」印は軽減税率(8%)適用商品
 事業者登録番号 T3011001096370
 お客様No: 0080-0026-0417-231128



ｼﾞｼﾞトNo0417 店No00080

※ 重ねないで4隅をのりづけし、必要記載事項を消さないように注意してください。
 ※ この用紙に貼りきれない場合は、2枚目以降、別紙(白紙等)を使用することも可とします。
 ※ 領収書の横に領収書番号を記入してください。

(様式7)

領収書等貼付用紙

項目 ※該当する項目 一つに☑する	<input type="checkbox"/> 1:調査研究費 <input type="checkbox"/> 2:研修・会議費 <input type="checkbox"/> 3:広報・広聴費 <input type="checkbox"/> 4:資料購入費 <input type="checkbox"/> 5:交通・通信費 <input type="checkbox"/> 6:人件費 <input checked="" type="checkbox"/> 7:事務費 <input type="checkbox"/> 8:事務所費
按分率及び 按分の説明	会計控室にて使用の為 金額充当 (政務活動専用)



水口 仁士

西宮店 TEL0570-020-611
 営業時間 9:00~翌5:00
 2023年08月31日(木)12:30 レシ*0006
 責No*****539
 4953103846524JAN
 LD-GPT/BU30LANケ-プ // ¥980
 小計 ¥980
 (外税10%税込 ¥980)
 外税10 ¥98
 (税合計 ¥98)
 合計 ¥1,078
 QUICPay ¥1,078
 (消費税等 ¥98)
 お買上点数 1点
 ■■■お客様控え■■■
 ***** QUICPay支払 *****
 取引内容 1:売上
 QUICPay支払 ¥1,078
 会員番号**** * 承認番号
 上位端末ID 3100085800332
 問い合わせ番号 0004-4137267988
 端末処理通番 25278
 端末識別番号 6593310080006
 ***** QUICPay印字終了 *****
 「*」印は軽減税率(8%)適用商品
 お客様No: 0080-0006-7427-230831



レシートNo7427

店No00080

※ 重ねないで4隅をのりづけし、事項を注
 ※ この用紙に貼りきれない場合は、2枚片以降、別
 ※ 領収書の横に領収書番号を記入してください。
 ように注意してください。
 (紙等)を使用することも可と

7-10
23

請求書
(インボイス)

2024年03月22日

浜口ひとし 御中

平素は格別のお引き立てを賜り厚くお礼申し上げます。
ご依頼いただきました件、次の通り御請求申し上げます。
何卒よろしくお願ひ申し上げます

株式会社プリントパック

〒617-0003

京都府向日市森本町野田3-1

TEL 0120-977-920

FAX 075-935-6890

登録番号 T5130001024625

お支払条件 クレジットカード支払い

納品場所 ご指定場所

御請求金額 17,760円 (税込)

納品期日 6営業日

ご注文番号	内 容	数量	単 価	金 額
	品名：浜口封筒 長3封筒 / 片面スミ1色 / クラフト70(封筒郵便枠無) / 3,000部 / 加工1：既製封筒(印刷のみ) & テープ付加工 加工2：	1	17,760	17,760
	10%対象 (税抜)			16,146
	10%消費税			1,614
	小計			17,760
合 計				17,760

特記事項

7-2523

領収書(納品書)

2024年03月25日

浜口ひとし 御中

平素は格別のお引き立てを賜り厚くお礼申し上げます。
ご依頼いただきました件、次の通り納品いたします。
何卒よろしくお願ひ申し上げます

株式会社プリントパック
〒617-0003
京都府向日市森本町野田3-1
TEL 0120-977-920
FAX 075-935-6890

お支払条件 クレジットカード払い

納品場所 ご指定場所

御請求金額 17,760円 (税込)

納品期日 6営業日

ご注文番号	内 容	数量	単 価	金 額
	品名：浜口封筒 長3封筒 / 片面スミ1色 / クラフト70(封筒郵便枠無) / 3,000部 / 加工1：既製封筒(印刷のみ) & テープ付加工 加工2：	1	17,760	17,760
合 計				17,760

特記事項

※クレジットカード決済の場合には、金銭または有価証券の受領事実がありませんので、表題が「領収書」となっても、印紙税法基本通達第17号の1文書には該当しません。

※5万円を超えていても収入印紙は貼付されません。

7-23

領収書

2024年03月22日

浜口ひとし 御中

平素は格別のお引き立てを賜り厚くお礼申し上げます。
 下記の金額正に領収いたしました。
 何卒よろしくお願ひ申し上げます。

株式会社プリントパック
 〒617-0003
 京都府向日市森本町野田3-1
 TEL 0120-977-920
 FAX 075-935-6890

お支払条件 クレジットカード

納品場所 ご指定場所

御請求金額 17,760円 (税込)

納品期日 6営業日

ご注文番号	内 容	数量	単 価	金 額
	品名：浜口封筒 長3封筒 / 片面スミ1色 / クラフト70(封筒郵便枠無) / 3,000部 / 加工1：既製封筒(印刷のみ) & テープ付加工 加工2：	1	17,760	17,760
合 計				17,760

特記事項

- ※クレジットカード決済の場合には、金銭または有価証券の受領事実がありませんので、表題が「領収書」となっていますが、印紙税法基本通達第17号の1文書には該当しません。
- ※5万円を超えていても収入印紙は貼付されません。